



**UNIDAD DE GESTIÓN DE RIESGOS ZONA RURAL**  
**CERTIFICACIÓN DE AFECTACIÓN NRO. 005 UGR-GADMCCH-2025**

TIPO DE CERTIFICADO	NÚMERO	FECHA
Certificado de afectación del terreno	005	2026/02/04- UGR-GADMCCH
<b>INFORMACIÓN DEL SOLICITANTE</b>		
<b>NOMBRE</b>	<b>CÉDULA / RUC</b>	<b>DOMICILIO</b>
VELEZ JARA DIEGO FERNANDO	1900717024	Barrio Tolosa
<b>PROVINCIA</b>	<b>CANTÓN</b>	<b>PARROQUIA</b>
ZAMORA CHINCHIPE	CHINCHIPE	Zumba
<b>SECTOR DEL PREDIO</b>	<b>ÁREA</b>	<b>CLAVE CATASTRAL</b>
Barrio Tolosa	0.0098 has	s/n
<b>COORDENADAS DEL PREDIO</b>		
P01		
X	Y	
708344.35	9461047.131	
ANÁLISIS DE LA INFORMACIÓN OTORGADA POR EL INSTITUTO NACIONAL DE METEOROLOGÍA E HIDROLOGÍA (INAMHI), SECRETARIA NACIONAL DE GESTIÓN DE RIESGOS (SNGR), EL MINISTERIO DE AGRICULTURA, GANADERÍA, ACUACULTURA Y PESCA (MAGAP) Y EL PLAN DE DESARROLLO Y ORDENAMIENTO TERRITORIAL DEL CANTÓN CHINCHIPE.		
<b>CARACTERÍSTICAS DEL PREDIO</b>	<b>PORCENTAJE / DESCRIPCIÓN</b>	<b>AFECTA AL TERRENO</b>
Topografía	Quebrado en un 25 %	NO
Áreas inundables	Nivel nulo de susceptibilidad a inundación	NO
Flujos de detritos	Sin flujo de detritos	NO
Riesgos a erosión	Deforestación	NO
Áreas protegidas	Fuera de áreas protegidas	NO
Zona urbana / rural	Zona rural	NO
Fallas geológicas	No existen fallas geológicas	NO
Características del suelo	Seco	NO
<b>OBSERVACIONES:</b>	<ul style="list-style-type: none"> <li>El terreno NO se encuentra afectado por tipo de riesgo visiblemente detectado en base al mapa de Plan de Uso y Gestión de Suelo (PUGS) del Cantón Chinchipe.</li> </ul>	

Diego F. Velez Jara

04/02/26

1900717024

Dir: Román Quiroga



EMPLAZAMIENTO GENERAL DEL PREDIO



SOPORTE FOTOGRÁFICO

**TOLOSA**

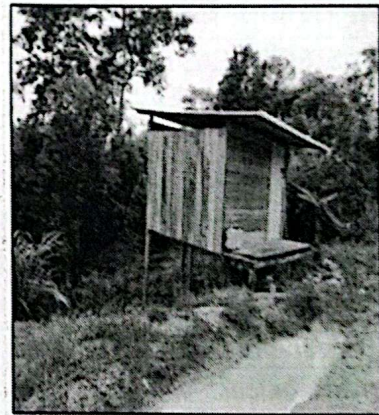
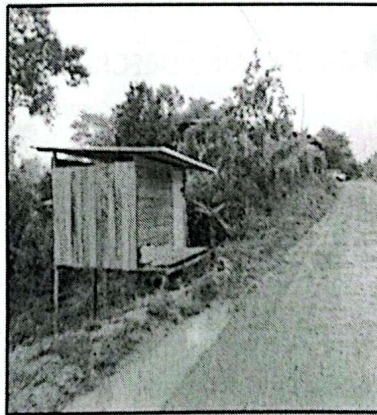
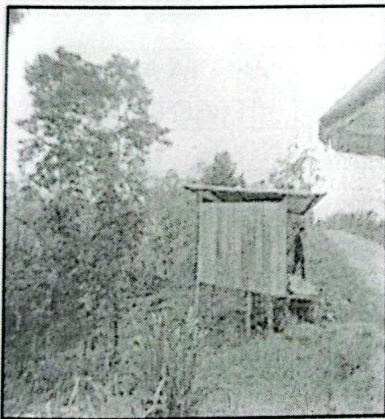

La presente certificación en base a la petición escrita de parte del interesado tendrá una validez de 30 días.

ELABORADOR POR:

Ing. July Nuñez Rueda  
TÉCNICO DE GESTIÓN DE RIESGOS



Dir.: Barrio Central, calle 12 de Febrero s/n y c

Telf.: (07) 2 308 029 / 2

E-mail: [gobiernoautonomod.chinchipe@aadchinchipe.gob.ec](mailto:gobiernoautonomod.chinchipe@aadchinchipe.gob.ec)

Escaneado con CamScanner



**UNIDAD DE GESTIÓN DE RIESGOS ZONA RURAL**  
**CERTIFICACIÓN DE AFECTACIÓN NRO. 007 UGR-GADMCCH-2026**

TIPO DE CERTIFICADO	NÚMERO	FECHA
Certificado de afectación del terreno	007	2026/02/23- UGR-GADMCCH
<b>INFORMACIÓN DEL SOLICITANTE</b>		
NOMBRE	CÉDULA / RUC	DOMICILIO
SECUNDINO ORDOÑEZ TOLEDO	1900091958	Barrio La Cordillera
PROVINCIA	CANTÓN	PARROQUIA
ZAMORA CHINCHIPE	CHINCHIPE	Zumba
SECTOR DEL PREDIO	ÁREA	CLAVE CATASTRAL
Barrio El Limón	1.0332 has	1902505101003605000
<b>COORDENADAS DEL PREDIO</b>		
P01		
X	Y	
709206.155	9463085.55	
ANÁLISIS DE LA INFORMACIÓN OTORGADA POR EL INSTITUTO NACIONAL DE METEROLOGÍA E HIDROLOGÍA (INAMHI), SECRETARIA NACIONAL DE GESTIÓN DE RIESGOS (SNGR), EL MINISTERIO DE AGRICULTURA, GANADERÍA, ACUACULTURA Y PESCA (MAGAP) Y EL PLAN DE DESARROLLO Y ORDENAMIENTO TERRITORIAL DEL CANTÓN CHINCHIPE.		
CARACTERÍSTICAS DEL PREDIO	PORCENTAJE / DESCRIPCIÓN	AFECTA AL TERRENO
Topografía	Ondulada en un 80% Quebrado en un 5 %	NO
Áreas inundables	Nivel nulo de susceptibilidad a inundación	NO
Flujos de detritos	Sin flujo de detritos	NO
Riesgos a erosión	Deforestación	NO
Áreas protegidas	Fuera de áreas protegidas	NO
Zona urbana / rural	Zona rural	NO
Fallas geológicas	No existen fallas geológicas	NO
Características del suelo	Seco	NO
OBSERVACIONES:	<ul style="list-style-type: none"> <li>• El terreno NO se encuentra afectado por tipo de riesgo visiblemente detectado en base al mapa de Plan de Uso y Gestión de Suelo (PUGS) del Cantón Chinchipe.</li> <li>• Se recomienda en caso de construcción de vivienda conservar los márgenes de protección de las vías.</li> </ul>	

*Maria Jopán*

*[Firma]*

23/02/2026

Dir.: Barrio Central, calle 12 de Febrero s/n y Orellana

Tel.: (07) 2 308 029 / 2306239

E-mail: gobiernoautonomod.chinchipe@gadchinchipe.gob.ec



EMPLAZAMIENTO GENERAL DEL PREDIO

**Barrio El Limón**



SOPORTE FOTOGRÁFICO

**Barrio El Limón**

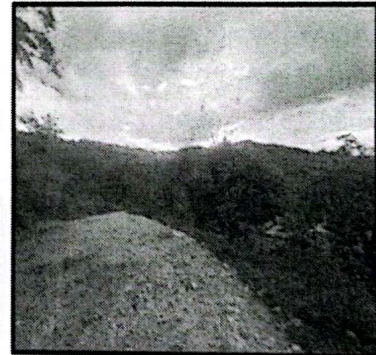
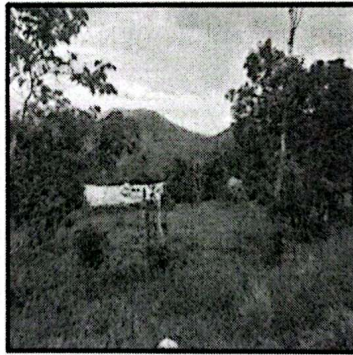

ELABORADOR POR:

Ing. July Núñez Rueda  
TÉCNICO DE GESTIÓN DE RIESGOS





**UNIDAD DE GESTIÓN DE RIESGOS ZONA RURAL**  
**CERTIFICACIÓN DE AFECTACIÓN NRO. 006 UGR-GADMCCH-2026**

TIPO DE CERTIFICADO	NÚMERO	FECHA
Certificado de afectación del terreno	006	2026/02/06- UGR-GADMCCH
<b>INFORMACIÓN DEL SOLICITANTE</b>		
<b>NOMBRE</b>	<b>CÉDULA / RUC</b>	<b>DOMICILIO</b>
COLALA AJILA JANETH ELIZABETH	1900793561	Barrio Fátima
<b>PROVINCIA</b>	<b>CANTÓN</b>	<b>PARROQUIA</b>
ZAMORA CHINCHIPE	CHINCHIPE	Zumba
<b>SECTOR DEL PREDIO</b>	<b>ÁREA</b>	<b>CLAVE CATASTRAL</b>
Barrio Fátima	123.21 M2	1902500101041009000
<b>COORDENADAS DEL PREDIO</b>		
P01		
X	Y	
707354.64	9462257.79	
ANÁLISIS DE LA INFORMACIÓN OTORGADA POR EL INSTITUTO NACIONAL DE METEOROLOGÍA E HIDROLOGÍA (INAMHI), SECRETARÍA NACIONAL DE GESTIÓN DE RIESGOS (SNGR), EL MINISTERIO DE AGRICULTURA, GANADERÍA, ACUACULTURA Y PESCA (MAGAP) Y EL PLAN DE DESARROLLO Y ORDENAMIENTO TERRITORIAL DEL CANTÓN CHINCHIPE.		
<b>CARACTERÍSTICAS DEL PREDIO</b>	<b>PORCENTAJE / DESCRIPCIÓN</b>	<b>AFECTA AL TERRENO</b>
Topografía	Quebrado en un 5 %	NO
Áreas inundables	Nivel nulo de susceptibilidad a inundación	NO
Flujos de detritos	Sin flujo de detritos	NO
Riesgos a erosión	Deforestación	NO
Áreas protegidas	Fuera de áreas protegidas	NO
Zona urbana / rural	Zona urbana	NO
Fallas geológicas	No existen fallas geológicas	NO
Características del suelo	Seco	NO
<b>OBSERVACIONES:</b>	<ul style="list-style-type: none"> <li>El terreno NO se encuentra afectado por tipo de riesgo visiblemente detectado en base al mapa de Plan de Uso y Gestión de Suelo (PUGS) del Cantón ChinchiPE.</li> </ul>	

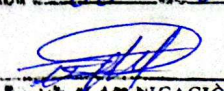
GOBIERNO AUTÓNOMO DESCENTRALIZADO  
MUNICIPAL DEL CANTÓN CHINCHIPE  
**RECIBIDO**  
Zumba a 06 de 02 del 2026  
  
SECRETARÍA DE PLANIFICACIÓN URBANA  
MUNICIPAL DEL CANTÓN CHINCHIPE - ECUADOR

Dir.: Barrio Central, calle 12 de Febrero s/n y  
Telf.: (07) 2 308 029 /  
E-mail: gobiernoautonomo.chinchiPE@gadchinchiPE

EMPLAZAMIENTO GENERAL DEL PREDIO



SOPORTE FOTOGRÁFICO

**BARRIO FÁTIMA**



ELABORADOR POR:

Ing. July Núñez Rueda

TÉCNICO DE GESTIÓN DE RIESGOS



Dir.: Barrio Central, calle 12 de Febrero s/n y Orellana

Tel.: (07) 2 308 029 / 2308239

E-mail: [gobiernoautonomod.chinchipec@gadchinchipec.gob.ec](mailto:gobiernoautonomod.chinchipec@gadchinchipec.gob.ec)

Zumba - Cantón Chinchipe - Prov. de Zamora Chinchipe