



UNIDAD DE GESTIÓN DE RIESGOS ZONA RURAL
CERTIFICACIÓN DE AFECTACIÓN NRO. 038 UGR-GADMCCH-2024 actualizado

TIPO DE CERTIFICADO	NÚMERO	FECHA
Certificado de afectación del terreno	014	2025/02/09- UGR-GADMCCH
INFORMACIÓN DEL SOLICITANTE		
NOMBRE	CÉDULA / RUC	DOMICILIO
VICENTE ROSILLO AVELINO	1101592705	Barrio El Progreso
PROVINCIA	CANTÓN	PARROQUIA
ZAMORA CHINCHIPE	CHINCHIPE	Zumba
SECTOR DEL PREDIO	ÁREA	CLAVE CATASTRAL
Barrio El Progreso	12.2818 has	1902505101002383000
COORDENADAS DEL PREDIO		
P01		
X	Y	
708864.468	9467791.833	
ANÁLISIS DE LA INFORMACIÓN OTORGADA POR EL INSTITUTO NACIONAL DE METEOROLOGÍA E HIDROLOGÍA (INAMHI), SECRETARÍA NACIONAL DE GESTIÓN DE RIESGOS (SNGR), EL MINISTERIO DE AGRICULTURA, GANADERÍA, ACUACULTURA Y PESCA (MAGAP) Y EL PLAN DE DESARROLLO Y ORDENAMIENTO TERRITORIAL DEL CANTÓN CHINCHIPE.		
CARACTERÍSTICAS DEL PREDIO	PORCENTAJE / DESCRIPCIÓN	AFECTA AL TERRENO
Topografía	Quebrado en un 10 %	NO
Áreas inundables	Nivel nulo de susceptibilidad a inundación	NO
Flujos de detritos	Sin flujo de detritos	NO
Riesgos a erosión	Deforestación	NO
Áreas protegidas	Fuera de áreas protegidas	NO
Zona urbana / rural	Zona rural	NO
Fallas geológicas	No existen fallas geológicas	NO
Características del suelo	Seco	NO
OBSERVACIONES:	<ul style="list-style-type: none"> El terreno NO se encuentra afectado por tipo de riesgo visiblemente detectado en base al mapa de Plan de Uso y Gestión de Suelo (PUGS) del Cantón Chunchipe. 	

Recabido

02/09/2025

[Handwritten signature]



GAD MUNICIPAL DE
CHINCHIPE
mejor para todos

EMPLAZAMIENTO GENERAL DEL PREDIO

UGR-CH
UNIDAD DE GESTIÓN DE RIESGOS - CHINCHIPE

ADMINISTRACIÓN
2023 - 2027

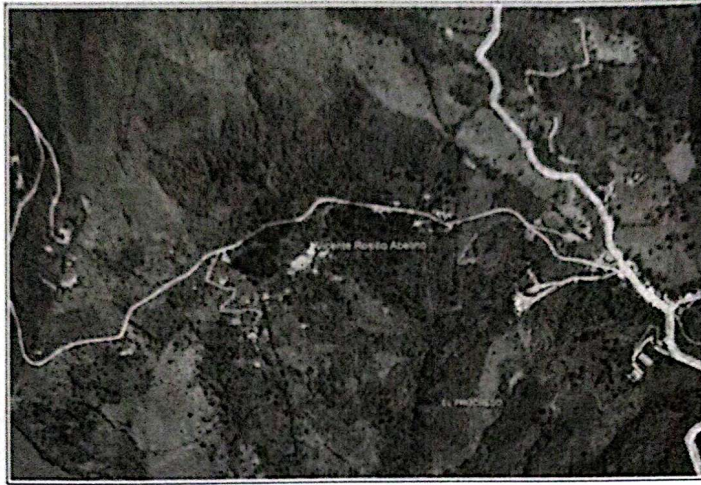

SOPORTE FOTOGRÁFICO

PROGRESO ALTO

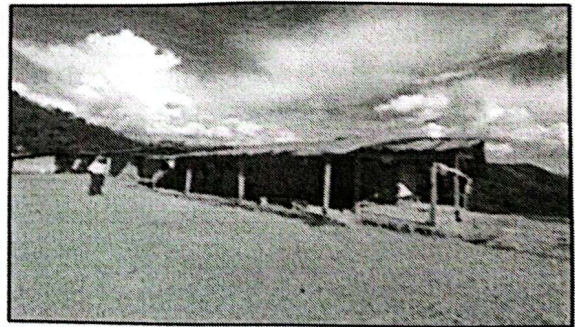
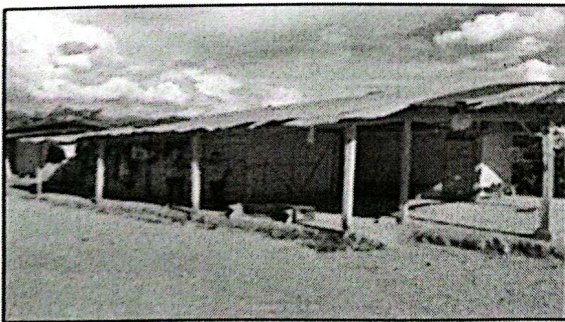
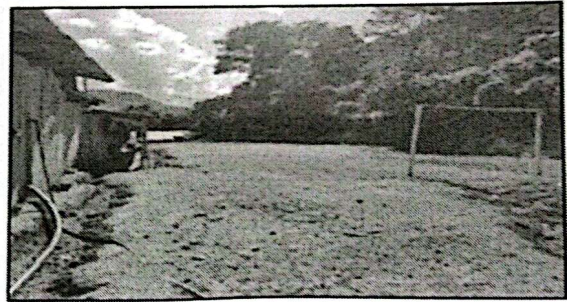
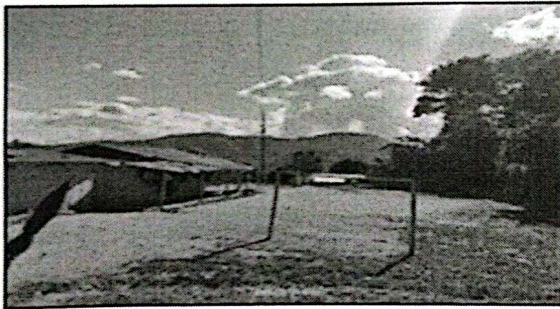

La presente certificación en base a la petición escrita de parte del interesado tendrá una validez de 30 días.

ELABORADOR POR:

July Núñez Rueda



Ing. July Núñez Rueda
TÉCNICO DE GESTIÓN DE RIESGOS