

**UNIDAD DE GESTIÓN DE RIESGOS ZONA RURAL
CERTIFICACIÓN DE AFECTACIÓN NRO. 016 UGR-GADMCCH-2025**

TIPO DE CERTIFICADO	NÚMERO	FECHA
Certificado de afectación del terreno	016	2025/10/29- UGR-GADMCCH
INFORMACIÓN DEL SOLICITANTE		
NOMBRE	CÉDULA / RUC	DOMICILIO
LEIDY MARICELA TROYA ONTANEDA	1104865728	Barrio El Progreso
PROVINCIA	CANTÓN	PARROQUIA
ZAMORA CHINCHIPE	CHINCHIPE	Zumba
SECTOR DEL PREDIO	ÁREA	CLAVE CATASTRAL
Barrio El Progreso	14312.9131 m2	190250510103254000
COORDENADAS DEL PREDIO		
P01		
X	Y	
709229.48	9467780.097	
ANÁLISIS DE LA INFORMACIÓN OTORGADA POR EL INSTITUTO NACIONAL DE METEROLOGÍA E HIDROLOGÍA (INAMHI), SECRETARIA NACIONAL DE GESTIÓN DE RIESGOS (SNGR), EL MINISTERIO DE AGRICULTURA, GANADERÍA, ACUACULTURA Y PESCA (MAGAP) Y EL PLAN DE DESARROLLO Y ORDENAMIENTO TERRITORIAL DEL CANTÓN CHINCHIPE.		
CARACTERÍSTICAS DEL PREDIO	PORCENTAJE / DESCRIPCIÓN	AFECTA AL TERRENO
Topografía	Quebrado en un 5 %	NO
Áreas inundables	Nivel nulo de susceptibilidad a inundación	NO
Flujos de detritos	Sin flujo de detritos	NO
Riesgos a erosión	Deforestación	NO
Áreas protegidas	Fuera de áreas protegidas	NO
Zona urbana / rural	Zona rural	NO
Fallas geológicas	No existen fallas geológicas	NO
Características del suelo	Seco	NO
OBSERVACIONES:	<ul style="list-style-type: none"> El terreno NO se encuentra afectado por tipo de riesgo visiblemente detectado en base al mapa de Plan de Uso y Gestión de Suelo (PUGS) del Cantón Chinchipe. 	



SOPORTE FOTOGRÁFICO

PROGRESO

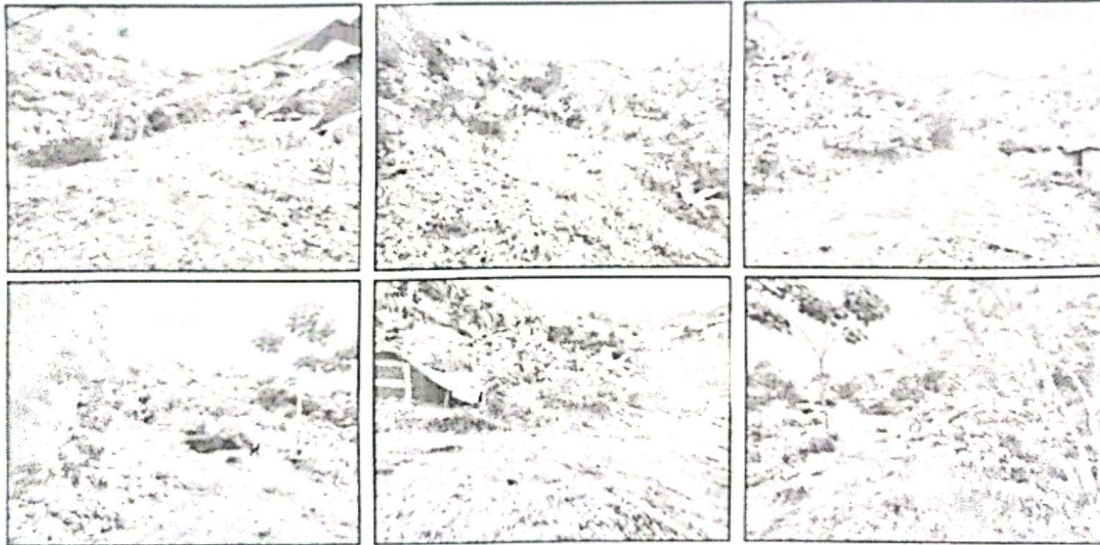

La presente certificación en base a la petición escrita de parte del interesado tendrá una validez de 30 días.

ELABORADOR POR:

Ing. July Núñez Rueda
TÉCNICO DE GESTIÓN DE RIESGOS





**UNIDAD DE GESTIÓN DE RIESGOS ZONA RURAL
CERTIFICACIÓN DE AFECTACIÓN NRO. 017 UGR-GADMCCH-2025**

TIPO DE CERTIFICADO	NÚMERO	FECHA
Certificado de afectación del terreno	017	2025/10/29- UGR-GADMCCH
INFORMACIÓN DEL SOLICITANTE		
NOMBRE	CÉDULA / RUC	DOMICILIO
VELEZJARA DIEGO FERNANDO	1900717024	Barrio Tolosa
PROVINCIA	CANTÓN	PARROQUIA
ZAMORA CHINCHIPE	CHINCHIPE	Zumba
SECTOR DEL PREDIO	ÁREA	CLAVE CATASTRAL
Barrio Tolosa	0.0098 has	s/n
COORDENADAS DEL PREDIO		
P01		
X	Y	
708344.35	9461047.131	
ANÁLISIS DE LA INFORMACIÓN OTORGADA POR EL INSTITUTO NACIONAL DE METEOROLOGÍA E HIDROLOGÍA (INAMHI), SECRETARÍA NACIONAL DE GESTIÓN DE RIESGOS (SNGR), EL MINISTERIO DE AGRICULTURA, GANADERÍA, ACUACULTURA Y PESCA (MAGAP) Y EL PLAN DE DESARROLLO Y ORDENAMIENTO TERRITORIAL DEL CANTÓN CHINCHIPE.		
CARACTERÍSTICAS DEL PREDIO	PORCENTAJE / DESCRIPCIÓN	AFECTA AL TERRENO
Topografía	Quebrado en un 5 %	NO
Áreas inundables	Nivel nulo de susceptibilidad a inundación	NO
Flujos de detritos	Sin flujo de detritos	NO
Riesgos a erosión	Deforestación	NO
Áreas protegidas	Fuera de áreas protegidas	NO
Zona urbana / rural	Zona rural	NO
Fallas geológicas	No existen fallas geológicas	NO
Características del suelo	Seco	NO
OBSERVACIONES:	<ul style="list-style-type: none"> El terreno NO se encuentra afectado por tipo de riesgo visiblemente detectado en base al mapa de Plan de Uso y Gestión de Suelo (PUGS) del Cantón Chinchipe. 	

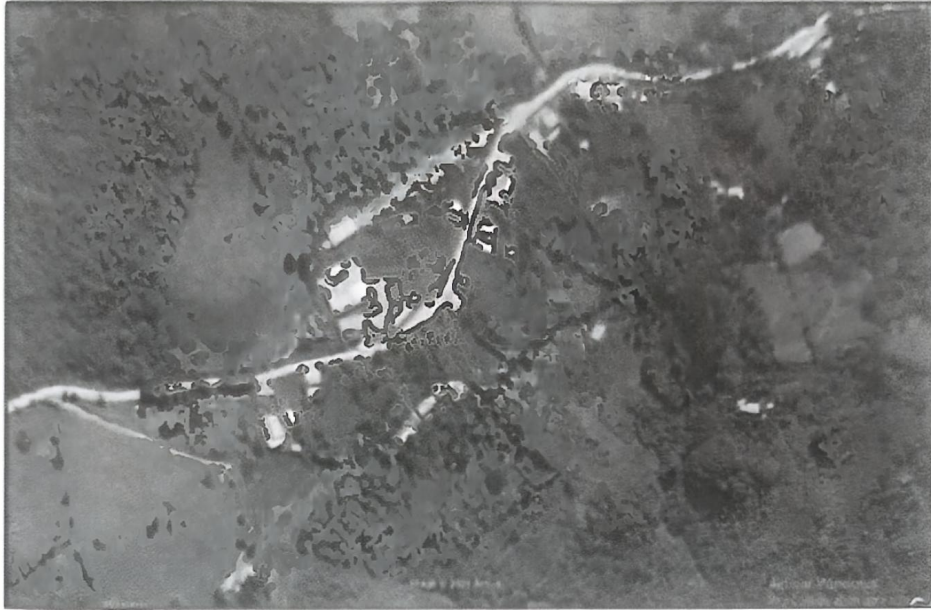
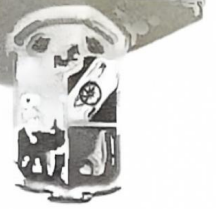

SOPORTE FOTOGRÁFICO

TOLOSA

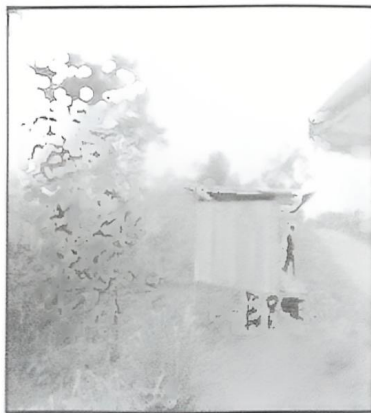

La presente certificación en base a la petición escrita de parte del interesado tendrá una validez de 30 días.

ELABORADOR POR:

Ing. July Núñez Rueda

TÉCNICO DE GESTIÓN DE RIESGOS

