



UNIDAD DE GESTIÓN DE RIESGOS ZONA RURAL
CERTIFICACIÓN DE AFECTACIÓN NRO. 007 UGR-GADMCCH-2025

TIPO DE CERTIFICADO	NÚMERO	FECHA
Certificado de afectación del terreno	Nro. 007	2025/05/07 - UGR-GADMCCH
INFORMACIÓN DEL SOLICITANTE		
NOMBRE	CÉDULA / RUC	DOMICILIO
ALBA ALDAZ NANCY JANETH	1103526990	Zumba
PROVINCIA	CANTÓN	PARROQUIA
ZAMORA CHINCHIPE	CHINCHIPE	ZUMBA
SECTOR	ÁREA	CLAVE CATASTRAL
Barrio Los Llanos	0.0200 m2	1902505101002640000
ANÁLISIS DE LA INFORMACIÓN OTORGADA POR EL INSTITUTO NACIONAL DE METEOROLOGÍA E HIDROLOGÍA (INAMHI), SECRETARÍA NACIONAL DE GESTIÓN DE RIESGOS (SNGR), EL MINISTERIO DE AGRICULTURA, GANADERÍA, ACUACULTURA Y PESCA (MAGAP) Y EL PLAN DE DESARROLLO Y ORDENAMIENTO TERRITORIAL DEL CANTÓN CHINCHIPE.		
CARACTERÍSTICAS DEL PREDIO	PORCENTAJE / DESCRIPCIÓN	AFECTA AL TERRENO
Topografía	Escarpado hacia abajo en un 15%	NO
Flujos de detritos	Sin flujo de detritos	NO
Riesgos a erosión	Deforestación	NO
Áreas protegidas	Fuera de áreas protegidas	NO
Zona urbana / rural	Zona rural	NO
Fallas geológicas	Existen fallas geológicas	NO
Deslizamientos y derrumbes	Se encuentra en zona propensa a deslizamientos	NO
Características del suelo	Seco	NO
OBSERVACIONES:	Se recomienda en caso de construcción de vivienda conservar los márgenes de protección de la vía. Realizar la construcción con las normas técnicas y legales que exige la norma.	

ELABORADOR POR:

Ing. July Núñez Rueda

Ing. July Núñez Rueda
TÉCNICO DE GESTIÓN DE RIESGOS



Nancy Alba

017 07-05-2025

Nancy Alba

Dir.: Barrio Central, calle 12 de Febrero

Telf.: (07) 2 305

E-mail: gobiernoautonomod.chinchipe@gadch

Zumba - Cantón Chinchipe - Prov. de Zam



UNIDAD DE GESTIÓN DE RIESGOS ZONA RURAL
CERTIFICACIÓN DE AFECTACIÓN NRO. 008 UGR-GADMCCH-2025

TIPO DE CERTIFICADO	NÚMERO	FECHA
Certificado de afectación del terreno	Nro. 008	2025/05/28 - UGR-GADMCCH
INFORMACIÓN DEL SOLICITANTE		
NOMBRE	CÉDULA / RUC	DOMICILIO
JOSE LUIS ABAD JIMENEZ	1100530409	Zumba
PROVINCIA	CANTÓN	PARROQUIA
ZAMORA CHINCHIPE	CHINCHIPE	ZUMBA
SECTOR	ÁREA	CLAVE CATASTRAL
Gramalotal	35.7443 has	1902505101002417000
COORDENADAS	711475.251	9468978.164
ANÁLISIS DE LA INFORMACIÓN OTORGADA POR EL INSTITUTO NACIONAL DE METEOROLOGÍA E HIDROLOGÍA (INAMHI), SECRETARÍA NACIONAL DE GESTIÓN DE RIESGOS (SNGR), EL MINISTERIO DE AGRICULTURA, GANADERÍA, ACUACULTURA Y PESCA (MAGAP) Y EL PLAN DE DESARROLLO Y ORDENAMIENTO TERRITORIAL DEL CANTÓN CHINCHIPE.		
CARACTERÍSTICAS DEL PREDIO	PORCENTAJE / DESCRIPCIÓN	AFECTA AL TERRENO
Topografía	Plano	NO
Flujos de detritos	Sin flujo de detritos	NO
Riesgos a erosión	Deforestación	NO
Áreas protegidas	Fuera de áreas protegidas	NO
Zona urbana / rural	Zona rural	NO
Fallas geológicas	Existen fallas geológicas	NO
Deslizamientos y derrumbes	Se encuentra en zona propensa a deslizamientos	NO
Características del suelo	Seco	NO
OBSERVACIONES:	Se recomienda en caso de construcción de vivienda conservar los márgenes de protección de la vía. Realizar la construcción con las normas técnicas y legales que exige la norma.	

ELABORADOR POR:

Ing. July Núñez Rueda
TÉCNICO DE GESTIÓN DE RIESGOS





28-05-2025

15:24

UNIDAD DE GESTIÓN DE RIESGOS ZONA RURAL
CERTIFICACIÓN DE AFECTACIÓN NRO. 009 UGR-GADMCCH-2025

TIPO DE CERTIFICADO	NÚMERO	FECHA
Certificado de afectación del terreno	Nro. 009	2025/05/28 - UGR-GADMCCH
INFORMACIÓN DEL SOLICITANTE		
NOMBRE	CÉDULA / RUC	DOMICILIO
JUAN ALBERTO ALVAREZ JIMENEZ	1101600086	Padilla
PROVINCIA	CANTÓN	PARROQUIA
ZAMORA CHINCHIPE	CHINCHIPE	SAN ANDRES
SECTOR	ÁREA	CLAVE CATASTRAL
Padilla	10.4169 has	1902575106001318000
COORDENADAS	692902.376	9465425.548
ANÁLISIS DE LA INFORMACIÓN OTORGADA POR EL INSTITUTO NACIONAL DE METEOROLOGÍA E HIDROLOGÍA (INAMHI), SECRETARIA NACIONAL DE GESTIÓN DE RIESGOS (SNGR), EL MINISTERIO DE AGRICULTURA, GANADERÍA, ACUACULTURA Y PESCA (MAGAP) Y EL PLAN DE DESARROLLO Y ORDENAMIENTO TERRITORIAL DEL CANTÓN CHINCHIPE.		
CARACTERÍSTICAS DEL PREDIO	PORCENTAJE / DESCRIPCIÓN	AFECTA AL TERRENO
Topografía	Pendiente en un 20%	NO
Flujos de detritos	Sin flujo de detritos	NO
Riesgos a erosión	Deforestación	NO
Áreas protegidas	Fuera de áreas protegidas	NO
Zona urbana / rural	Zona rural	NO
Fallas geológicas	Existen fallas geológicas	NO
Deslizamientos y derrumbes	Se encuentra en zona propensa a deslizamientos	NO
Características del suelo	Seco	NO
OBSERVACIONES:	Se recomienda en caso de construcción de vivienda conservar los márgenes de protección de la vía. Realizar la construcción con las normas técnicas y legales que exige la norma.	

Revisado
30-05/2025

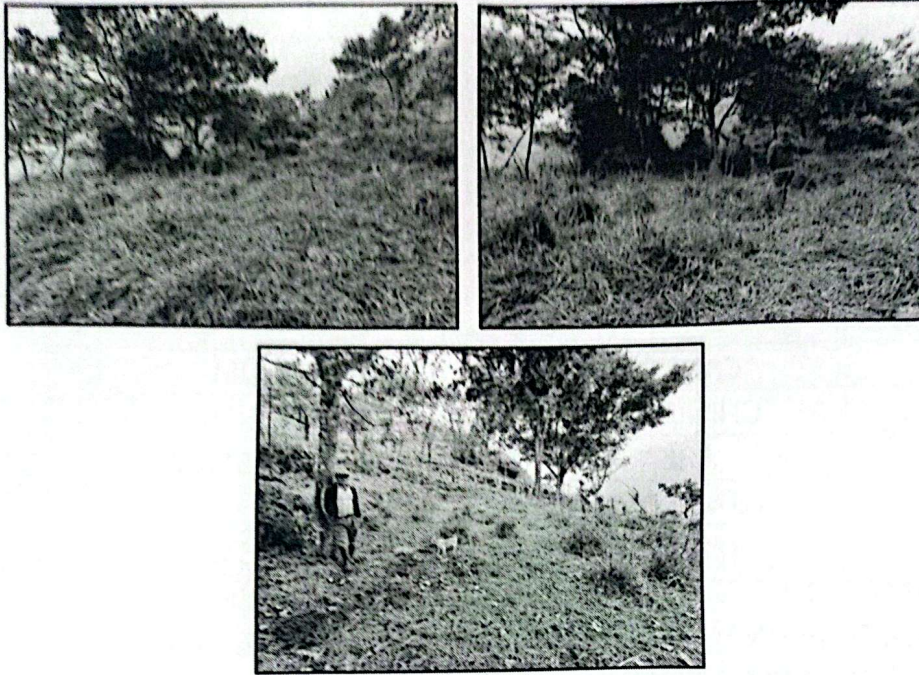

La presente certificación en base a la petición escrita de parte del interesado tendrá una validez de 30 días.

ELABORADOR POR:

Ing. July Núñez Rueda
TÉCNICO DE GESTIÓN DE RIESGOS





**UNIDAD DE GESTIÓN DE RIESGOS ZONA RURAL
CERTIFICACIÓN DE AFECTACIÓN NRO. 010 UGR-GADMCCH-2025**

TIPO DE CERTIFICADO	NÚMERO	FECHA
Certificado de afectación del terreno	Nro. 010	2025/05/29 - UGR-GADMCCH
INFORMACIÓN DEL SOLICITANTE		
NOMBRE	CÉDULA / RUC	DOMICILIO
EDUARDO FABRICIO ALEJO GONZAGA	1105193542	Barrio: San Miguel de Lagunas
PROVINCIA	CANTÓN	PARROQUIA
ZAMORA CHINCHIPE	CHINCHIPE	Zumba
SECTOR	ÁREA	CLAVE CATASTRAL
ZUMBA	0.3030 Has	190250510103294000
COORDENADAS DEL PREDIO		
P01		
X	Y	
705529.70	9471330.48	
ANÁLISIS DE LA INFORMACIÓN OTORGADA POR EL INSTITUTO NACIONAL DE METEOROLOGÍA E HIDROLOGÍA (INAMHI), SECRETARÍA NACIONAL DE GESTIÓN DE RIESGOS (SNGR), EL MINISTERIO DE AGRICULTURA, GANADERÍA, ACUACULTURA Y PESAC (MAGAP) Y EL PLAN DE DESARROLLO Y ORDENAMIENTO TERRITORIAL DEL CANTÓN CHINCHIPE.		
CARACTERÍSTICAS DEL PREDIO	PORCENTAJE / DESCRIPCIÓN	AFECTA AL TERRENO
Topografía	Ondulada en un 90% Quebrado en un 10%	NO
Áreas inundables	Nivel nulo de susceptibilidad a inundación	NO
Flujos de detritos	Sin flujo de detritos	NO
Riesgos a erosión	Deforestación	NO
Áreas protegidas	Fuera de áreas protegidas	NO
Zona urbana / rural	Zona rural	NO
Fallas geológicas	Existen fallas geológicas	NO
Deslizamientos y derrumbes	No se encuentra en zona propensa a deslizamientos	NO
Características del suelo	Seco	NO
OBSERVACIONES:	Se recomienda en caso de construcción de vivienda conservar los márgenes de protección de las vías. Tomar en consideración las características del predio antes descritas.	

EMPLAZAMIENTO GENERAL DEL PREDIO

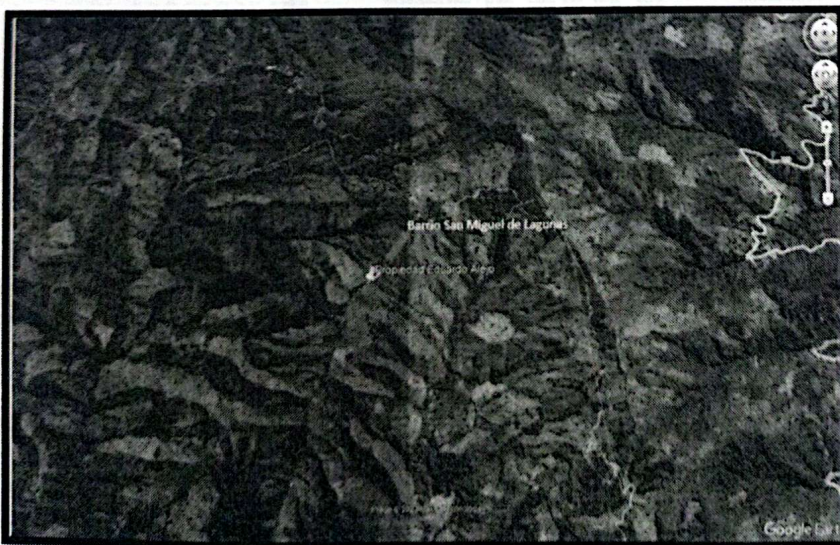

Eduardo Alejo
29-05-2025
12H00

SOPORTE FOTOGRÁFICO



La presente certificación en base a la petición escrita de parte del interesado tendrá una validez de 30 días.

ELABORADOR POR:

Ing. July Núñez Rueda
TÉCNICO DE GESTIÓN DE RIESGOS





UNIDAD DE GESTIÓN DE RIESGOS ZONA RURAL
CERTIFICACIÓN DE AFECTACIÓN NRO. 011 UGR-GADMCCH-2025

TIPO DE CERTIFICADO	NÚMERO	FECHA
Certificado de afectación del terreno	Nro. 011	2025/05/30 - UGR-GADMCCH
INFORMACIÓN DEL SOLICITANTE		
NOMBRE	CÉDULA / RUC	DOMICILIO
GREYSI NATALI GARCIA JIMENEZ	1950065506	Barrio: Belén
PROVINCIA	CANTÓN	PARROQUIA
ZAMORA CHINCHIPE	CHINCHIPE	Zumba
SECTOR	ÁREA	CLAVE CATASTRAL
Salapaca	330.95 m2	190250510103107000
COORDENADAS DEL PREDIO		
P01		
X	Y	
706003.29	9462472.76	
ANÁLISIS DE LA INFORMACIÓN OTORGADA POR EL INSTITUTO NACIONAL DE METEROLOGÍA E HIDROLOGÍA (INAMHI), SECRETARIA NACIONAL DE GESTIÓN DE RIESGOS (SNGR), EL MINISTERIO DE AGRICULTURA, GANADERÍA, ACUACULTURA Y PESAC (MAGAP) Y EL PLAN DE DESARROLLO Y ORDENAMIENTO TERRITORIAL DEL CANTÓN CHINCHIPE.		
CARACTERÍSTICAS DEL PREDIO	PORCENTAJE / DESCRIPCIÓN	AFECTA AL TERRENO
Topografía	Pendiente en un 10%	NO
Áreas inundables	Nivel nulo de susceptibilidad a inundación	NO
Flujos de detritos	Sin flujo de detritos	NO
Riesgos a erosión	Deforestación	NO
Áreas protegidas	Fuera de áreas protegidas	NO
Zona urbana / rural	Zona rural	NO
Fallas geológicas	Existen fallas geológicas	NO
Deslizamientos y derrumbes	No se encuentra en zona propensa a deslizamientos	NO
Características del suelo	Seco	NO
OBSERVACIONES:	Se recomienda en caso de construcción de vivienda conservar los márgenes de protección de las vías y quebradas. Realizar la construcción con las normas técnicas y legales que exige la norma.	

Greysi Natali García Jimena

Dir.: Barrio Central, calle 12 de Febrero s/n

Telf.: (07) 2 308 029

E-mail: gobiernoautonomo@chinchipe.gadchinchipe.gob.ec

Zumba - Cantón Chinchipe - Provincia Zamora Chinchipe

Escaneado con CamScanner

SOPORTE FOTOGRÁFICO

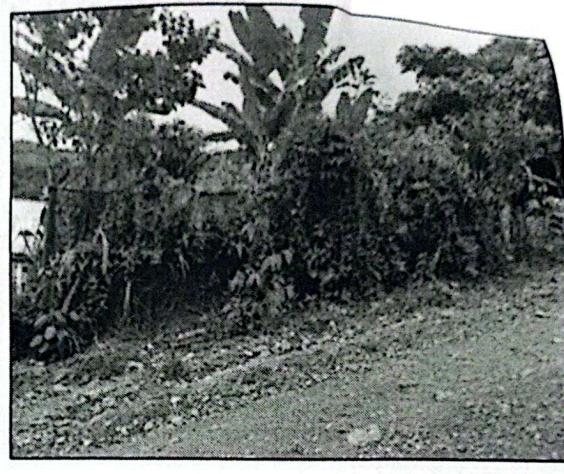
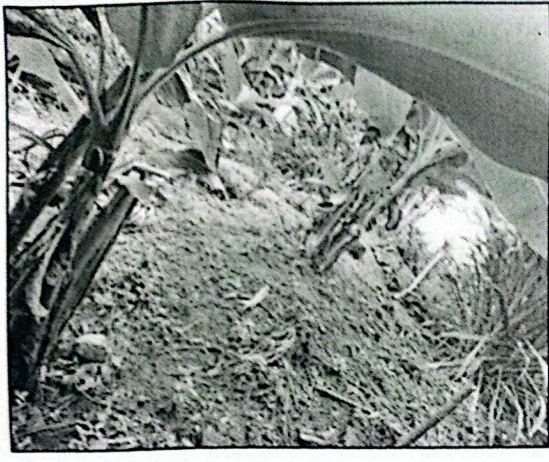

La presente certificación en base a la petición escrita de parte del interesado tendrá una validez de 30 días.

ELABORADOR POR:

Ing. July Núñez Rueda
TÉCNICO DE GESTIÓN DE RIESGOS

