



**UNIDAD DE GESTIÓN DE RIESGOS ZONA RURAL
CERTIFICACIÓN DE AFECTACIÓN NRO. 003 UGR-GADMCCH-2024**

TIPO DE CERTIFICADO	NÚMERO	FECHA
Certificado de afectación del terreno	Nro. 003	2025/03/11 - UGR-GADMCCH
INFORMACIÓN DEL SOLICITANTE		
NOMBRE	CÉDULA / RUC	DOMICILIO
Aldaz Colala María Santos Serafina	1900051531	Barrio: El Cisne
PROVINCIA	CANTÓN	PARROQUIA
ZAMORA CHINCHIPE	CHINCHIPE	ZUMBA
SECTOR	ÁREA	CLAVE CATASTRAL
Barrio El Cisne	229.50 m2	1902500102037004000
ANÁLISIS DE LA INFORMACIÓN OTORGADA POR EL INSTITUTO NACIONAL DE METEOROLOGÍA E HIDROLOGÍA (INAMHI), SECRETARÍA NACIONAL DE GESTIÓN DE RIESGOS (SNGR), EL MINISTERIO DE AGRICULTURA, GANADERÍA, ACUACULTURA Y PESCA (MAGAP) Y EL PLAN DE DESARROLLO Y ORDENAMIENTO TERRITORIAL DEL CANTÓN CHINCHIPE.		
CARACTERÍSTICAS DEL PREDIO	PORCENTAJE / DESCRIPCIÓN	AFECTA AL TERRENO
Topografía	Escarpado hacia abajo	NO
Flujos de detritos	Sin flujo de detritos	NO
Riesgos a erosión	Deforestación	NO
Áreas protegidas	Fuera de áreas protegidas	NO
Zona urbana / rural	Zona urbana	NO
Fallas geológicas	Existen fallas geológicas	NO
Deslizamientos y derrumbes	Se encuentra en zona propensa a deslizamientos	NO
Características del suelo	Seco	NO
OBSERVACIONES:	Se recomienda en caso de construcción de vivienda conservar los márgenes de protección de la vía.	

EMPLAZAMIENTO GENERAL DEL PREDIO

SOPORTE FOTOGRÁFICO

Dir.: Barrio Central, calle 12 de Febrero s/n y Orellana

Tel.: (07) 2 308 029 / 2308239

E-mail: gobiernoautonomod.chinchipe@gadchinchipe.gob.ec

Zumba - Cantón Chinchipe - Prov. de Zamora Chinchipe

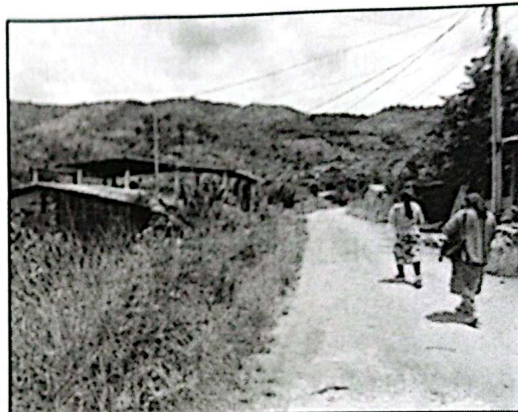
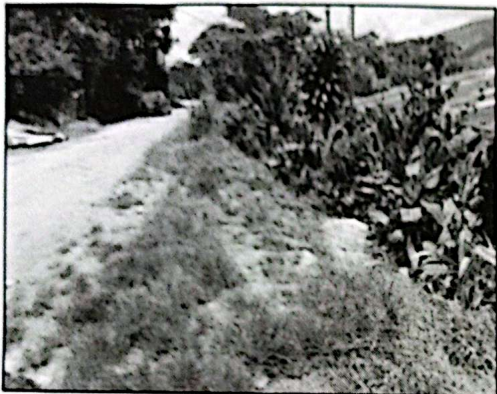

La presente certificación en base a la petición escrita de parte del interesado y tendrá una validez de 30 días.

ELABORADOR POR:

Ing. July Núñez Rueda
TÉCNICO DE GESTIÓN DE RIESGOS



Dir.: Barrio Central, calle 12 de Febrero s/n y Orellana

Tel.: (07) 2 308 029 / 2308239

E-mail: gobiernoautonomod.chinchipe@gadchinchipe.gob.ec

Zumba - Cantón Chinchipe - Prov. de Zamora Chinchipe

Escaneado con CamScanner

INFORME DE EVALUACIÓN DE RIESGOS

UGR-GADMCCCH-2025- 004

28 de marzo de 2025

INFORMACIÓN DEL PROPIETARIO

NOMBRE	CÉDULA	DOMICILIO
• VILLACIS NUÑEZ CESAR EFREN	1900486687	Barrio La Balsa
• PINTADO GAONA GLORIA ISABEL	1150279659	

INFORMACIÓN DEL PREDIO

PROVINCIA	CANTÓN	PARROQUIA
Zamora Chinchipe	Chinchipe	Pucapamba
BARRIO	ÁREA	CLAVE CATASTRAL
La Balsa	0.0679 Has	s/n
COORDENADAS		
X	708944.206	
Y	9449624.135	

AFECTACIONES DEL PREDIO

AMENAZAS	DESCRIPCION	RIESGO
Pendiente	Escarpado hacia abajo en un 5%	NO
Deslizamientos y derrumbes	Fuera de zonas con deslizamientos y baja posibilidad de derrumbes	NO
Áreas Inundables	Se encuentra fuera de zonas inundables	NO
Riesgo a Erosión	Nulo	NO
Flujo de lodos o detritos	Fuera de zonas con flujo de lodos o detritos	NO
Zona Urbana/Rural	Es zona Urbana	NO
Fallas geológicas	No se detecta fallas geológicas	NO

ELEMENTOS EXPUESTOS Y VULNERABLES

En el predio en mención NO existen elementos expuestos que afecten al predio.

CONCLUSIONES Y RECOMENDACIONES

El terreno NO se encuentra afectado por tipo de riesgo visiblemente detectado en base al mapa de Plan de Uso y Gestión de Suelo (PUGS) del Cantón Chinchipe y en base a la inspección realizada.

El Presente informe consta como un requisito para la unificación de terreno; por consiguiente se recomienda continuar con el proceso.

Zumba a 28 de 03 del 2025



15455
DPTO. DE PLANIFICACIÓN URBANA
ZUMBA - ECUADOR

Dir.: Barrio Central, calle 12 de Febrero s/n y Arellana
Zumba a 28 de 03 del 2025

RECIBIDO
DPTO. DE PLANIFICACIÓN URBANA
MUNICIPALIDAD DEL CANTÓN CHINCHIPE
E-mail: gobiernomunicipal@chinchipe.gob.ec
Zumba - Cantón Chinchipe - Prov. de Zamora Chinchipe

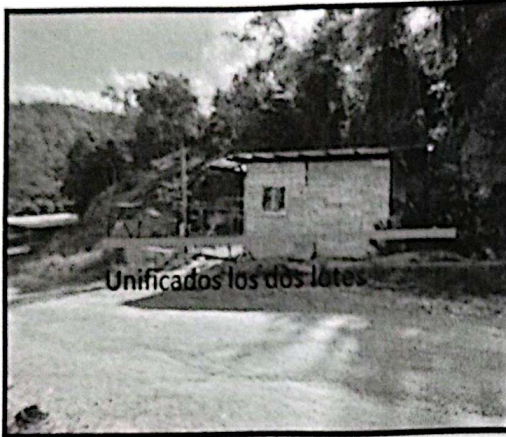

SOORTE FOTOGRAFICO



Parte frontal



Parte posterior

ELABORADOR POR:

Ing. July Núñez Rueda
TÉCNICO DE GESTIÓN DE RIESGOS

