



UNIDAD DE GESTIÓN DE RIESGOS ZONA RURAL
CERTIFICACIÓN DE AFECTACIÓN NRO. 012 UGR-GADMCCH-2025

TIPO DE CERTIFICADO	NÚMERO	FECHA
Certificado de afectación del terreno	Nro. 012	2025/08/29 - UGR-GADMCCH
INFORMACIÓN DEL SOLICITANTE		
NOMBRE	CÉDULA / RUC	DOMICILIO
LUIS EDUARDO JIMENEZ TILLAGUANGO	1101916920	Barrio: Guaramisal
PROVINCIA	CANTÓN	PARROQUIA
ZAMORA CHINCHIPE	CHINCHIPE	Zumba
SECTOR	ÁREA	CLAVE CATASTRAL
Guaramisal	15.83 has.	1902505101001315000
COORDENADAS DEL PREDIO		
P01		
X	Y	
704665.59	9473375.76	
ANÁLISIS DE LA INFORMACIÓN OTORGADA POR EL INSTITUTO NACIONAL DE METEOROLOGÍA E HIDROLOGÍA (INAMHI), SECRETARÍA NACIONAL DE GESTIÓN DE RIESGOS (SNGR), EL MINISTERIO DE AGRICULTURA, GANADERÍA, ACUACULTURA Y PESAC (MAGAP) Y EL PLAN DE DESARROLLO Y ORDENAMIENTO TERRITORIAL DEL CANTÓN CHINCHIPE.		
CARACTERÍSTICAS DEL PREDIO	PORCENTAJE / DESCRIPCIÓN	AFECTA AL TERRENO
Topografía	Pendiente en un 5%	NO
Áreas inundables	Nivel nulo de susceptibilidad a inundación	NO
Flujos de detritos	Sin flujo de detritos	NO
Riesgos a erosión	Deforestación	NO
Áreas protegidas	Fuera de áreas protegidas	NO
Zona urbana / rural	Zona rural	NO
Fallas geológicas	Existen fallas geológicas	NO
Deslizamientos y derrumbes	No se encuentra en zona propensa a deslizamientos	NO
Características del suelo	Seco	NO
OBSERVACIONES:	Se recomienda en caso de construcción de vivienda conservar los márgenes de protección de las vías y quebradas. Realizar la construcción con las normas técnicas y legales que exige la norma.	

Recabido
01/09/2025
8:50
[Handwritten Signature]



SOPORTE FOTOGRÁFICO

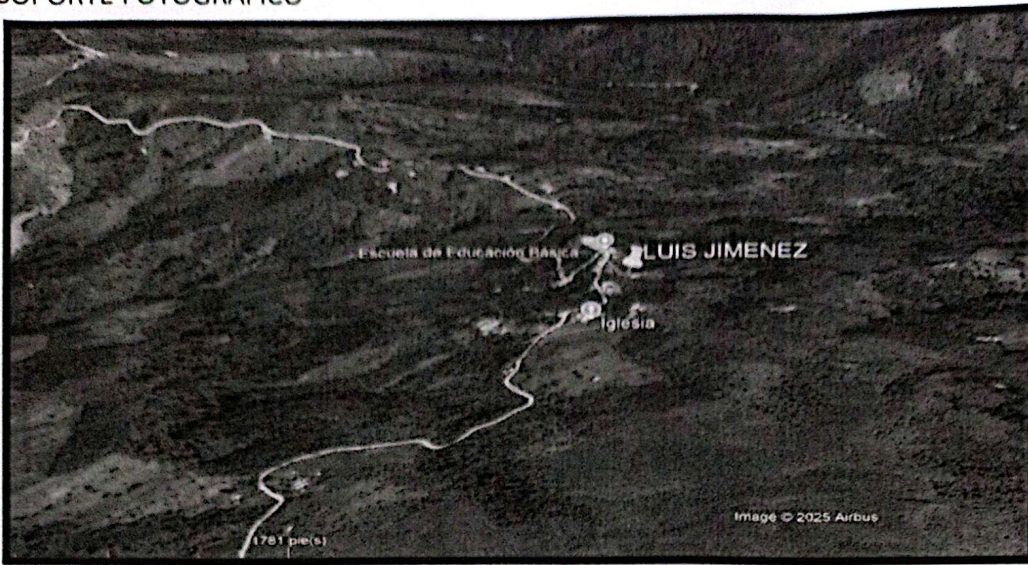

GAURAMISAL

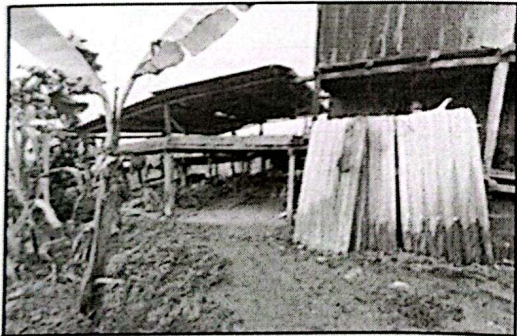
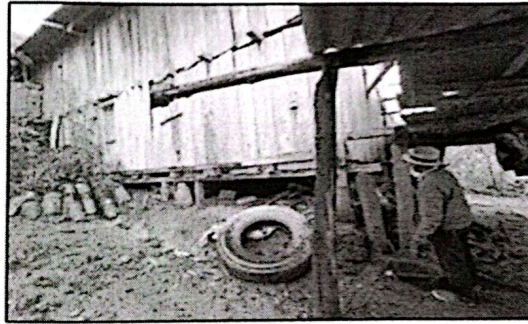
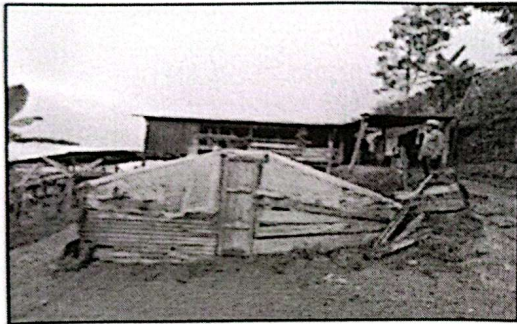

La presente certificación en base a la petición escrita de parte del interesado tendrá una validez de 30 días.

ELABORADOR POR:

Ing. July Núñez Rueda
TÉCNICO DE GESTIÓN DE RIESGOS



Dir.: Barrio Central, calle 12 de Febrero s/n y Orellana

Telf.: (07) 2 308 029 / 2308239

E-mail: gobiernoautonomod.chinchipe@gadchinchipe.gob.ec

Zumba - Cantón Chinchipe - Prov. de Zamora Chinchipe

Escaneado con CamScanner



UNIDAD DE GESTIÓN DE RIESGOS ZONA RURAL
CERTIFICACIÓN DE AFECTACIÓN NRO. 013 UGR-GADMCCH-2024

TIPO DE CERTIFICADO	NÚMERO	FECHA
Certificado de afectación del terreno	Nro. 013	2025/08/12 - UGR-GADMCCH
INFORMACIÓN DEL SOLICITANTE		
NOMBRE	CÉDULA / RUC	DOMICILIO
ROSA ELITA COLALA MENDEZ	1900322601	Barrio: Tolosa
PROVINCIA	CANTÓN	PARROQUIA
ZAMORA CHINCHIPE	CHINCHIPE	ZUMBA
SECTOR	ÁREA	CLAVE CATASTRAL
Barrio Tolosa	0.0119 has	1902505101003562000
COORDENADAS DEL PREDIO		
P01		
X	Y	
708345.315	9461039.177	
ANÁLISIS DE LA INFORMACIÓN OTORGADA POR EL INSTITUTO NACIONAL DE METEOROLOGÍA E HIDROLOGÍA (INAMHI), SECRETARÍA NACIONAL DE GESTIÓN DE RIESGOS (SNGR), EL MINISTERIO DE AGRICULTURA, GANADERÍA, ACUACULTURA Y PESCA (MAGAP) Y EL PLAN DE DESARROLLO Y ORDENAMIENTO TERRITORIAL DEL CANTÓN CHINCHIPE.		
CARACTERÍSTICAS DEL PREDIO	PORCENTAJE / DESCRIPCIÓN	AFECTA AL TERRENO
Topografía	Escarpado hacia abajo	NO
Flujos de detritos	Sin flujo de detritos	NO
Riesgos a erosión	Deforestación	NO
Áreas protegidas	Fuera de áreas protegidas	NO
Zona urbana / rural	Zona rural	NO
Fallas geológicas	Existen fallas geológicas	NO
Deslizamientos y derrumbes	Se encuentra en zona propensa a deslizamientos	NO
Características del suelo	Seco	NO
OBSERVACIONES:	Se recomienda en caso de construcción de vivienda conservar los márgenes de protección de la vía.	

Rosa
1

Rosa Elita Colala Mendez
12 08 2025

Dir.: Barrio Central, calle 12 de Febrero s/n y Orellana

Telf.: (07) 2 308 029 / 2308239

E-mail: gobiernoautonomo@chinchipe.gob.ec

Zumba - Cantón Chinchipe - Prov. de Zamora Chinchipe

Escaneado con CamScanner



BARRIO TOLOSA



SOPORTE FOTOGRÁFICO



La presente certificación en base a la petición escrita de parte del interesado y tendrá una validez de 30 días.

ELABORADOR POR:

Ing. July Núñez Rueda
TÉCNICO DE GESTIÓN DE RIESGOS

