

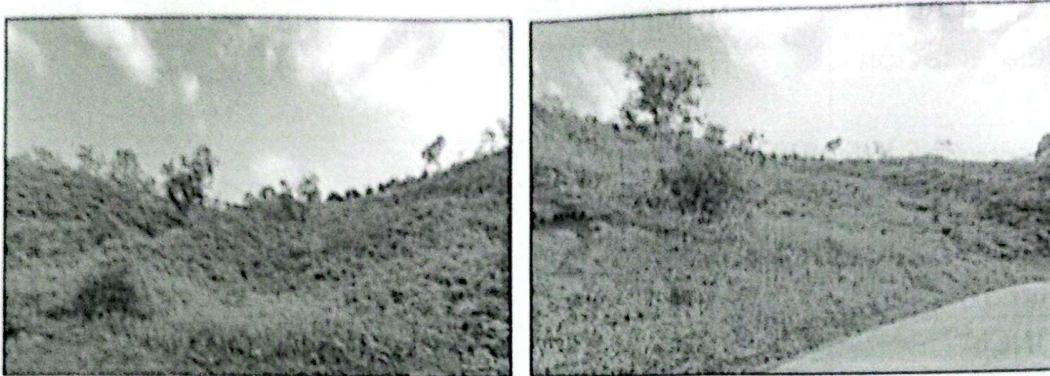

**UNIDAD DE GESTIÓN DE RIESGOS ZONA RURAL
CERTIFICACIÓN DE AFECTACIÓN NRO. 005 UGR-GADMCCH-2024**

TIPO DE CERTIFICADO	NÚMERO	FECHA
Certificado de afectación del terreno	Nro. 005	2025/04/21 - UGR-GADMCCH
INFORMACIÓN DEL SOLICITANTE		
NOMBRE	CÉDULA / RUC	DOMICILIO
Lisett Maribi Alvarado Sisalima	1150322079	Barrio: Isimanchi
PROVINCIA	CANTÓN	PARROQUIA
ZAMORA CHINCHIPE	CHINCHIPE	ZUMBA
SECTOR	ÁREA	CLAVE CATASTRAL
Barrio Isimanchi	0.5975 has	1902505101002830000
COORDENADAS DEL PREDIO		
PO1		
X	Y	
708432.91	9465065.89	
ANÁLISIS DE LA INFORMACIÓN OTORGADA POR EL INSTITUTO NACIONAL DE METEOROLOGÍA E HIDROLOGÍA (INAMHI), SECRETARIA NACIONAL DE GESTIÓN DE RIESGOS (SNGR), EL MINISTERIO DE AGRICULTURA, GANADERÍA, ACUACULTURA Y PESCA (MAGAP) Y EL PLAN DE DESARROLLO Y ORDENAMIENTO TERRITORIAL DEL CANTÓN CHINCHIPE.		
CARACTERÍSTICAS DEL PREDIO	PORCENTAJE / DESCRIPCIÓN	AFECTA AL TERRENO
Topografía	Escarpado hacia abajo en un 5%	NO
Flujos de detritos	Sin flujo de detritos	NO
Riesgos a erosión	Deforestación	NO
Áreas protegidas	Fuera de áreas protegidas	NO
Zona urbana / rural	Zona rural	NO
Fallas geológicas	Existen fallas geológicas	NO
Deslizamientos y derrumbes	Se encuentra en zona propensa a deslizamientos	NO
Características del suelo	Seco	NO
OBSERVACIONES:	Se recomienda en caso de construcción de vivienda conservar los márgenes de protección de la vía.	

SOPORTE FOTOGRÁFICO



La presente certificación en base a la petición escrita de parte del interesado y tendrá una validez de 30 días.

ELABORADOR POR:

Ing. July Núñez Rueda
TÉCNICO DE GESTIÓN DE RIESGOS



Shuly Alvarado

22-04-2025