



UNIDAD DE GESTIÓN DE RIESGOS ZONA RURAL
CERTIFICACIÓN DE AFECTACIÓN NRO. 030 UGR-GADMCCH-2024

TIPO DE CERTIFICADO	NÚMERO	FECHA
Certificado de afectación del terreno	Nro. 030	2024/09/23 - UGR-GADMCCH
INFORMACIÓN DEL SOLICITANTE		
NOMBRE	CÉDULA / RUC	DOMICILIO
María Banesa Méndez Muñoz	1105118556	Barrio: Balsal
PROVINCIA	CANTÓN	PARROQUIA
ZAMORA CHINCHIPE	CHINCHIPE	Chito
SECTOR DEL PREDIO	ÁREA	CLAVE CATASTRAL
Barrio: Balsal	0.0501 has	1902515102001904000
COORDENADAS DEL PREDIO		
P01		
X	Y	
716104.84	9449805.53	
ANÁLISIS DE LA INFORMACIÓN OTORGADA POR EL INSTITUTO NACIONAL DE METEROLOGÍA E HIDROLOGÍA (INAMHI), SECRETARIA NACIONAL DE GESTIÓN DE RIESGOS (SNGR), EL MINISTERIO DE AGRICULTURA, GANADERÍA, ACUACULTURA Y PESCA (MAGAP) Y EL PLAN DE DESARROLLO Y ORDENAMIENTO TERRITORIAL DEL CANTÓN CHINCHIPE.		
CARACTERÍSTICAS DEL PREDIO	PORCENTAJE / DESCRIPCIÓN	AFECTA AL TERRENO
Topografía	Quebrado en un 50%	NO
Áreas inundables	Nivel nulo de susceptibilidad a inundación	NO
Flujos de detritos	Sin flujo de detritos	NO
Riesgos a erosión	Deforestación	NO
Áreas protegidas	Fuera de áreas protegidas	NO
Zona urbana / rural	Zona rural	NO
Fallas geológicas	No existen fallas geológicas	NO
Características del suelo	Seco	NO
OBSERVACIONES:	<ul style="list-style-type: none"> • El terreno NO se encuentra afectado por tipo de riesgo visiblemente detectado en base al mapa de Plan de Uso y Gestión de Suelo (PUGS) del Cantón Chinchipe. • Se recomienda en caso de construcción de vivienda conservar los márgenes de protección de las vías. • En caso de construcción de vivienda se recomienda seguir las normas técnicas y legales de construcción 	



 Leonardo Loaija
 23-09-2024



EMPLAZAMIENTO GENERAL DEL PREDIO

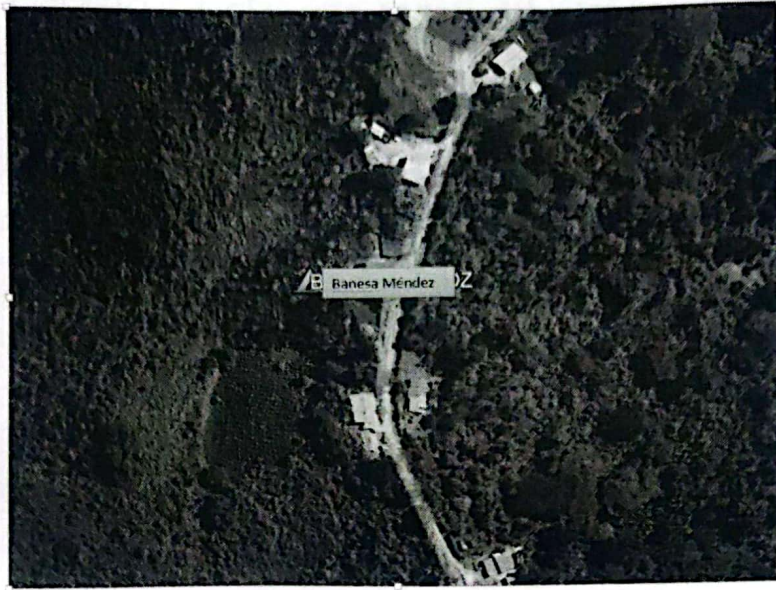

SOPORTE FOTOGRÁFICO

BALSAL

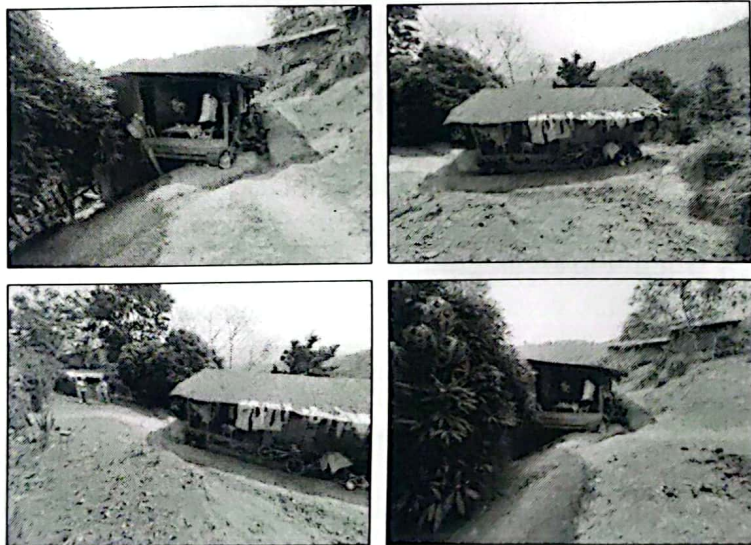

La presente certificación en base a la petición escrita de parte del interesado tendrá una validez de 30 días.

ELABORADOR POR:



**PATRICIA JULY NÚÑEZ
RUEDA**

Ing. July Núñez Rueda
TÉCNICO DE GESTIÓN DE RIESGOS



UNIDAD DE GESTIÓN DE RIESGOS ZONA RURAL
CERTIFICACIÓN DE AFECTACIÓN NRO. 031 UGR-GADMCCH-2024

TIPO DE CERTIFICADO	NÚMERO	FECHA
Certificado de afectación del terreno	Nro. 031	2024/09/23 - UGR-GADMCCH
INFORMACIÓN DEL SOLICITANTE		
NOMBRE	CÉDULA / RUC	DOMICILIO
Méndez Muñoz Carmita Guisela	1900300730	Barrio: Balsal
PROVINCIA	CANTÓN	PARROQUIA
ZAMORA CHINCHIPE	CHINCHIPE	Chito
SECTOR DEL PREDIO	ÁREA	CLAVE CATASTRAL
Barrio: Balsal	0.0212has	1902515102001848000
COORDENADAS DEL PREDIO		
P01		
X	Y	
716126.06	9449857.79	
ANÁLISIS DE LA INFORMACIÓN OTORGADA POR EL INSTITUTO NACIONAL DE METEOROLOGÍA E HIDROLOGÍA (INAMHI), SECRETARÍA NACIONAL DE GESTIÓN DE RIESGOS (SNGR), EL MINISTERIO DE AGRICULTURA, GANADERÍA, ACUACULTURA Y PESCA (MAGAP) Y EL PLAN DE DESARROLLO Y ORDENAMIENTO TERRITORIAL DEL CANTÓN CHINCHIPE.		
CARACTERÍSTICAS DEL PREDIO	PORCENTAJE / DESCRIPCIÓN	AFECTA AL TERRENO
Topografía	Plano 100%	NO
Áreas inundables	Nivel nulo de susceptibilidad a inundación	NO
Flujos de detritos	Sin flujo de detritos	NO
Riesgos a erosión	Deforestación	NO
Áreas protegidas	Fuera de áreas protegidas	NO
Zona urbana / rural	Zona rural	NO
Fallas geológicas	No existen fallas geológicas	NO
Características del suelo	Seco	NO
OBSERVACIONES:	<ul style="list-style-type: none"> El terreno NO se encuentra afectado por tipo de riesgo visiblemente detectado en base al mapa de Plan de Uso y Gestión de Suelo (PUGS) del Cantón Chinchipe. 	

Leonardo Loaiju
P. J. J.



EMPLAZAMIENTO GENERAL DEL PREDIO

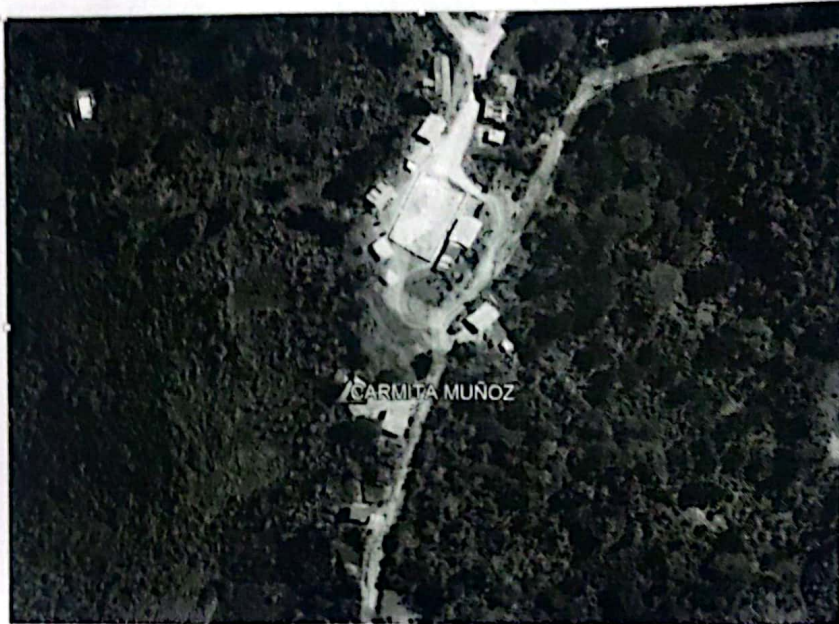

SOPORTE FOTOGRÁFICO

BALSAL

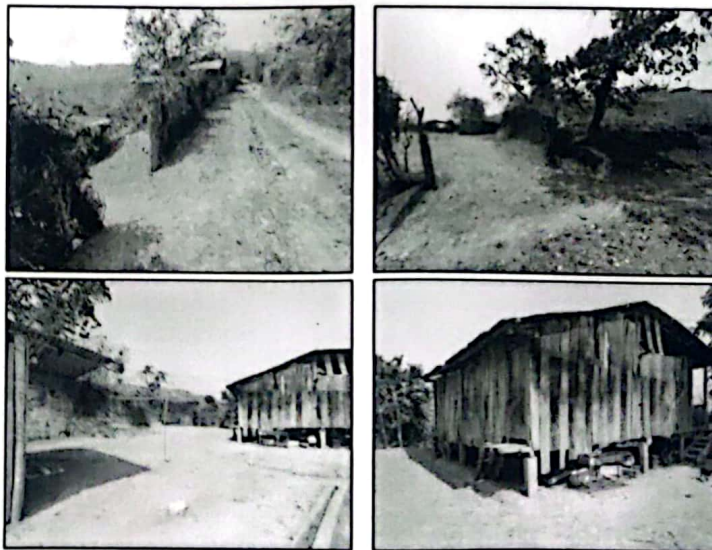

La presente certificación en base a la petición escrita de parte del interesado tendrá una validez de 30 días.

ELABORADOR POR:



**PATRICIA JULY NÚÑEZ
RUEDA**

Ing. July Núñez Rueda
TÉCNICO DE GESTIÓN DE RIESGOS



UNIDAD DE GESTIÓN DE RIESGOS ZONA RURAL
CERTIFICACIÓN DE AFECTACIÓN NRO. 032 UGR-GADMCCH-2024

TIPO DE CERTIFICADO	NÚMERO	FECHA
Certificado de afectación del terreno	Nro. 032	2024/09/23 - UGR-GADMCCH
INFORMACIÓN DEL SOLICITANTE		
NOMBRE	CÉDULA / RUC	DOMICILIO
Wilman Hernán Urrego Jiménez	0105617484	Barrio: La Cruz
PROVINCIA	CANTÓN	PARROQUIA
ZAMORA CHINCHIPE	CHINCHIPE	Chito
SECTOR DEL PREDIO	ÁREA	CLAVE CATASTRAL
Barrio: Chito	1.8409 has	1902515102001857000
COORDENADAS DEL PREDIO		
PO1		
X	Y	
716250.29	9454005.30	
ANÁLISIS DE LA INFORMACIÓN OTORGADA POR EL INSTITUTO NACIONAL DE METEOROLOGÍA E HIDROLOGÍA (INAMHI), SECRETARÍA NACIONAL DE GESTIÓN DE RIESGOS (SNGR), EL MINISTERIO DE AGRICULTURA, GANADERÍA, ACUACULTURA Y PESCA (MAGAP) Y EL PLAN DE DESARROLLO Y ORDENAMIENTO TERRITORIAL DEL CANTÓN CHINCHIPE.		
CARACTERÍSTICAS DEL PREDIO	PORCENTAJE / DESCRIPCIÓN	AFECTA AL TERRENO
Topografía	Ondulado 70%	NO
Áreas inundables	Nivel nulo de susceptibilidad a inundación	NO
Flujos de detritos	Sin flujo de detritos	NO
Riesgos a erosión	Deforestación	NO
Áreas protegidas	Fuera de áreas protegidas	NO
Zona urbana / rural	Zona rural	NO
Fallas geológicas	No existen fallas geológicas	NO
Características del suelo	Seco	NO
OBSERVACIONES:	<ul style="list-style-type: none"> El terreno NO se encuentra afectado por tipo de riesgo visiblemente detectado en base al mapa de Plan de Uso y Gestión de Suelo (PUGS) del Cantón Chinchipe. 	

Leonardo Loiza
Profes.
23-09-24



SOPORTE FOTOGRÁFICO

CHITO



La presente certificación en base a la petición escrita de parte del interesado tendrá una validez de 30 días.

ELABORADOR POR:



Patricia July Núñez Rueda

Ing. July Núñez Rueda
TÉCNICO DE GESTIÓN DE RIESGOS

Leonardo Baizo
23-04-2024
[Firma]



UNIDAD DE GESTIÓN DE RIESGOS ZONA RURAL
CERTIFICACIÓN DE AFECTACIÓN NRO. 033 UGR-GADMCCH-2024

TIPO DE CERTIFICADO	NÚMERO	FECHA
Certificado de afectación del terreno	Nro. 033	2024/09/23 - UGR-GADMCCH
INFORMACIÓN DEL SOLICITANTE		
NOMBRE	CÉDULA / RUC	DOMICILIO
Piedad Marolita Jiménez Puzma	1900389790	Barrio: Guitico
PROVINCIA	CANTÓN	PARROQUIA
ZAMORA CHINCHIPE	CHINCHIPE	Chito
SECTOR DEL PREDIO	ÁREA	CLAVE CATASTRAL
Barrio: Guitico	1.8997 has	
COORDENADAS DEL PREDIO		
P01		
X	Y	
717971.05	9458095.54	
ANÁLISIS DE LA INFORMACIÓN OTORGADA POR EL INSTITUTO NACIONAL DE METEROLOGÍA E HIDROLOGÍA (INAMHI), SECRETARÍA NACIONAL DE GESTIÓN DE RIESGOS (SNGR), EL MINISTERIO DE AGRICULTURA, GANADERÍA, ACUACULTURA Y PESCA (MAGAP) Y EL PLAN DE DESARROLLO Y ORDENAMIENTO TERRITORIAL DEL CANTÓN CHINCHIPE.		
CARACTERÍSTICAS DEL PREDIO	PORCENTAJE / DESCRIPCIÓN	AFECTA AL TERRENO
Topografía	Quebrado 80%	NO
Áreas inundables	Nivel nulo de susceptibilidad a inundación	NO
Flujos de detritos	Sin flujo de detritos	NO
Riesgos a erosión	Deforestación	NO
Áreas protegidas	Fuera de áreas protegidas	NO
Zona urbana / rural	Zona rural	NO
Fallas geológicas	No existen fallas geológicas	NO
Características del suelo	Seco	NO
OBSERVACIONES:	<ul style="list-style-type: none"> • El terreno NO se encuentra afectado por tipo de riesgo visiblemente detectado en base al mapa de Plan de Uso y Gestión de Suelo (PUGS) del Cantón Chinchipe. • Se recomienda en caso de construcción de vivienda conservar los márgenes de protección de las vías. • En caso de construcción de vivienda se recomienda seguir las normas técnicas y legales de construcción 	

Leonardo Loayza
23.09.24



GAD MUNICIPAL DE
CHINCHIPE
mejor para todos

EMPLAZAMIENTO GENERAL DEL PREDIO

UGR-CH
UNIDAD DE GESTIÓN DE RIESGOS - CHINCHIPE

ADMINISTRACIÓN
2023 - 2027



SOPORTE FOTOGRÁFICO

GUITICO



La presente certificación en base a la petición escrita de parte del interesado tendrá una validez de 30 días.

ELABORADOR POR:



PATRICIA JULY NUÑEZ
RUEDA

Ing. July Núñez Rueda
TÉCNICO DE GESTIÓN DE RIESGOS



UNIDAD DE GESTIÓN DE RIESGOS ZONA RURAL
CERTIFICACIÓN DE AFECTACIÓN NRO. 034 UGR-GADMCCH-2024

TIPO DE CERTIFICADO	NÚMERO	FECHA
Certificado de afectación del terreno	Nro. 034	2024/09/23 - UGR-GADMCCH
INFORMACIÓN DEL SOLICITANTE		
NOMBRE	CÉDULA / RUC	DOMICILIO
LUIZ CARMEN ABAD	1102249842	Zumba
PROVINCIA	CANTÓN	PARROQUIA
ZAMORA CHINCHIPE	CHINCHIPE	Zumba
SECTOR DEL PREDIO	ÁREA	CLAVE CATASTRAL
Barrio: Tosola	0.609 has	1902505101003397000
COORDENADAS DEL PREDIO		
P01		
X	Y	
708362.37	9461029.35	
ANÁLISIS DE LA INFORMACIÓN OTORGADA POR EL INSTITUTO NACIONAL DE METEOROLOGÍA E HIDROLOGÍA (INAMHI), SECRETARÍA NACIONAL DE GESTIÓN DE RIESGOS (SNGR), EL MINISTERIO DE AGRICULTURA, GANADERÍA, ACUACULTURA Y PESCA (MAGAP) Y EL PLAN DE DESARROLLO Y ORDENAMIENTO TERRITORIAL DEL CANTÓN CHINCHIPE.		
CARACTERÍSTICAS DEL PREDIO	PORCENTAJE / DESCRIPCIÓN	AFECTA AL TERRENO
Topografía	Quebrado 40%	NO
Áreas inundables	Nivel nulo de susceptibilidad a inundación	NO
Flujos de detritos	Sin flujo de detritos	NO
Riesgos a erosión	Deforestación	NO
Áreas protegidas	Fuera de áreas protegidas	NO
Zona urbana / rural	Zona rural	NO
Fallas geológicas	No existen fallas geológicas	NO
Características del suelo	Seco	NO
OBSERVACIONES:	<ul style="list-style-type: none"> El terreno NO se encuentra afectado por tipo de riesgo visiblemente detectado en base al mapa de Plan de Uso y Gestión de Suelo (PUGS) del Cantón Chinchipe. Se recomienda en caso de construcción de vivienda conservar los márgenes de protección de las vías. En caso de construcción de vivienda se recomienda seguir las normas técnicas y legales de construcción 	

Andree Yerosi

23-09-24



EMPLAZAMIENTO GENERAL DEL PREDIO



SOPORTE FOTOGRÁFICO

TOLOSA

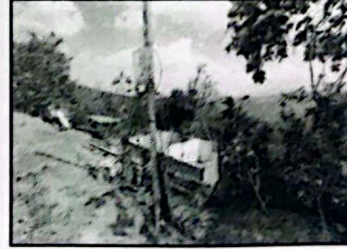

La presente certificación en base a la petición escrita de parte del interesado tendrá una validez de 30 días.

ELABORADOR POR:



Patricia July Núñez Rueda

Ing. July Núñez Rueda
TÉCNICO DE GESTIÓN DE RIESGOS