

**INFORME DE EVALUACIÓN DE RIESGOS**

UGR-GADMCCH-2024- 036  
04 de diciembre de 2024

**INFORMACIÓN DEL PROPIETARIO**

NOMBRE	CÉDULA	DOMICILIO
JARAMILLO GARCÍA AMPARITO ELIZABETH	1104267115	La Chonta

**INFORMACIÓN DEL PREDIO**

PROVINCIA	CANTÓN	PARROQUIA
Zamora Chinchipe	Chinchipe	La Chonta
BARRIO	ÁREA	CLAVE CATASTRAL
La Chonta	150.508 m2	s/n
COORDENADAS		
X	711233.33	
Y	9452705.99	

**AFECTACIONES DEL PREDIO**

AMENAZAS	DESCRIPCION	RIESGO
Pendiente	Escarpado hacia abajo en un 15%	NO
Deslizamientos y derrumbes	Fuera de zonas con deslizamientos y baja posibilidad de derrumbes	NO
Áreas Inundables	Se encuentra fuera de zonas inundables	NO
Riesgo a Erosión	Nulo	NO
Flujo de lodos o detritos	Fuera de zonas con flujo de lodos o detritos	NO
Zona Urbana/Rural	Es zona Urbana	NO
Fallas geológicas	No se detecta fallas geológicas	NO

**ELEMENTOS EXPUESTOS Y VULNERABLES**

En el predio en mención NO existen elementos expuestos que afecten al predio.

**CONCLUSIONES Y RECOMENDACIONES**

El terreno NO se encuentra afectado por tipo de riesgo visiblemente detectado en base al mapa de Plan de Uso y Gestión de Suelo (PUGS) del Cantón Chinchipe y en base a la inspección realizada.

El Presente informe consta como un requisito para la venta de terreno mostrenco.

Por consiguiente se recomienda continuar con el proceso.

GOBIERNO AUTÓNOMO DESCENTRALIZADO  
MUNICIPAL DEL CANTÓN CHINCHIPE  
**RECIBIDO**

Zumba a 04 de 12 del 2024

  
DPTO. DE PLANIFICACIÓN URBANA  
ZUMBA - ECUADOR

Dir.: Barrio Central, calle 12 de Febrero s/n y Orellana

Telf.: (07) 2 308 029 / 2308239

E-mail: gobiernoautonomodchinchipe@gadchinchipe.gob.ec

Zumba - Cantón Chinchipe - Prov. de Zamora Chinchipe



**SOPORTE FOTOGRAFICO**



Parte frontal



Parte posterior

ELABORADOR POR:

Ing. July Núñez Rueda

TÉCNICO DE GESTIÓN DE RIESGOS



## INFORME DE EVALUACIÓN DE RIESGOS

UGR-GADMCCCH-2024- 037  
04 de diciembre de 2024

### INFORMACIÓN DEL PROPIETARIO

NOMBRE	CÉDULA	DOMICILIO
• VILLACIS NUÑEZ CESAR EFRAIN	1900486687	Barrio La Balsa
• PINTADO GAONA GLORIA ISABEL	1150279659	

### INFORMACIÓN DEL PREDIO

PROVINCIA	CANTÓN	PARROQUIA
Zamora Chinchipe	Chinchipe	Pucapamba
BARRIO	ÁREA	CLAVE CATASTRAL
La Balsa	0.0679 Has	s/n
COORDENADAS		
X	708944.206	
Y	9449624.135	

### AFECTACIONES DEL PREDIO

AMENAZAS	DESCRIPCION	RIESGO
Pendiente	Escarpado hacia abajo en un 5%	NO
Deslizamientos y derrumbes	Fuera de zonas con deslizamientos y baja posibilidad de derrumbes	NO
Áreas Inundables	Se encuentra fuera de zonas inundables	NO
Riesgo a Erosión	Nulo	NO
Flujo de lodos o detritos	Fuera de zonas con flujo de lodos o detritos	NO
Zona Urbana/Rural	Es zona Urbana	NO
Fallas geológicas	No se detecta fallas geológicas	NO

### ELEMENTOS EXPUESTOS Y VULNERABLES

En el predio en mención NO existen elementos expuestos que afecten al predio.

### CONCLUSIONES Y RECOMENDACIONES

El terreno NO se encuentra afectado por tipo de riesgo visiblemente detectado en base al mapa de Plan de Uso y Gestión de Suelo (PUGS) del Cantón Chinchipe y en base a la inspección realizada.

El Presente informe consta como un requisito para la unificación de terreno; por consiguiente se recomienda **continuar con el proceso**

RECIBIDO

Zumba 04 de 12 del 2024

Dir.: Barrio Central, calle 12 de Febrero s/n y Orellana

Tel.: (07) 2 026 029 / 2 026 039

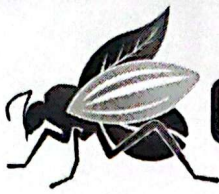

GAD MUNICIPAL DE  
**CHINCHIPE**  
*mejor para todos*

**UGR-CH**  
UNIDAD DE GESTIÓN DE RIESGOS - CHINCHIPE



ADMINISTRACIÓN  
2023 - 2027

### SOPORTE FOTOGRAFICO



Parte frontal



Parte posterior

ELABORADOR POR:

Ing. July Núñez Rueda  
TÉCNICO DE GESTIÓN DE RIESGOS





**UNIDAD DE GESTIÓN DE RIESGOS ZONA RURAL**  
**CERTIFICACIÓN DE AFECTACIÓN NRO. 038 UGR-GADMCCH-2024**

TIPO DE CERTIFICADO	NÚMERO	FECHA
Certificado de afectación del terreno	Nro. 038	2024/12/06- UGR-GADMCCH
<b>INFORMACIÓN DEL SOLICITANTE</b>		
NOMBRE	CÉDULA / RUC	DOMICILIO
VICENTE ROSILLO AVELINO	1101592705	Barrio El Progreso
PROVINCIA	CANTÓN	PARROQUIA
ZAMORA CHINCHIPE	CHINCHIPE	Zumba
SECTOR DEL PREDIO	ÁREA	CLAVE CATASTRAL
Barrio El Progreso	12.2818 has	1902505101002383000
<b>COORDENADAS DEL PREDIO</b>		
P01		
X	Y	
708864.468	9467791.833	
ANÁLISIS DE LA INFORMACIÓN OTORGADA POR EL INSTITUTO NACIONAL DE METEOROLOGÍA E HIDROLOGÍA (INAMHI), SECRETARÍA NACIONAL DE GESTIÓN DE RIESGOS (SNGR), EL MINISTERIO DE AGRICULTURA, GANADERÍA, ACUACULTURA Y PESCA (MAGAP) Y EL PLAN DE DESARROLLO Y ORDENAMIENTO TERRITORIAL DEL CANTÓN CHINCHIPE.		
CARACTERÍSTICAS DEL PREDIO	PORCENTAJE / DESCRIPCIÓN	AFECTA AL TERRENO
Topografía	Quebrado en un 10 %	NO
Áreas inundables	Nivel nulo de susceptibilidad a inundación	NO
Flujos de detritos	Sin flujo de detritos	NO
Riesgos a erosión	Deforestación	NO
Áreas protegidas	Fuera de áreas protegidas	NO
Zona urbana / rural	Zona rural	NO
Fallas geológicas	No existen fallas geológicas	NO
Características del suelo	Seco	NO
OBSERVACIONES:	<ul style="list-style-type: none"> <li>El terreno NO se encuentra afectado por tipo de riesgo visiblemente detectado en base al mapa de Plan de Uso y Gestión de Suelo (PUGS) del Cantón Chinchipe.</li> </ul>	

Recibido  
06/12/2024  
RT: ANORA YELOSI

Dir.: Barrio Central, calle 12 de Febrero sin y Orellana

Telf.: (07) 2 368 029 / 2308209

E-mail: gobiernoautonomo@chinchipe.gob.ec



EMPLAZAMIENTO GENERAL DEL PREDIO



SOPORTE FOTOGRÁFICO

PROGRESO ALTO



La presente certificación en base a la petición escrita de parte del interesado tendrá una validez de 30 días.

ELABORADOR POR:

Ing. July Núñez Rueda  
TÉCNICO DE GESTIÓN DE RIESGOS





**UNIDAD DE GESTIÓN DE RIESGOS ZONA RURAL**  
**CERTIFICACIÓN DE AFECTACIÓN NRO. 039 UGR-GADMCCH-2024**

TIPO DE CERTIFICADO	NÚMERO	FECHA
Certificado de afectación del terreno	Nro. 039	2024/12/11- UGR-GADMCCH
<b>INFORMACIÓN DEL SOLICITANTE</b>		
NOMBRE	CÉDULA / RUC	DOMICILIO
CEVALLOS OLALLA LUIS ARNULFO	0200376770	Barrio Isimanchi
PROVINCIA	CANTÓN	PARROQUIA
ZAMORA CHINCHIPE	CHINCHIPE	Zumba
SECTOR DEL PREDIO	ÁREA	CLAVE CATASTRAL
Barrio Isimanchi	s/n	s/n
<b>COORDENADAS DEL PREDIO</b>		
PO1		
X	Y	
708551.29	9465825.42	
ANÁLISIS DE LA INFORMACIÓN OTORGADA POR EL INSTITUTO NACIONAL DE METEROLOGÍA E HIDROLOGÍA (INAMHI), SECRETARIA NACIONAL DE GESTIÓN DE RIESGOS (SNGR), EL MINISTERIO DE AGRICULTURA, GANADERÍA, ACUACULTURA Y PESCA (MAGAP) Y EL PLAN DE DESARROLLO Y ORDENAMIENTO TERRITORIAL DEL CANTÓN CHINCHIPE.		
CARACTERÍSTICAS DEL PREDIO	PORCENTAJE / DESCRIPCIÓN	AFECTA AL TERRENO
Topografía	Quebrado en un 1 %	NO
Áreas inundables	Nivel nulo de susceptibilidad a inundación	NO
Flujos de detritos	Sin flujo de detritos	NO
Riesgos a erosión	Deforestación	NO
Áreas protegidas	Fuera de áreas protegidas	NO
Zona urbana / rural	Zona rural	NO
Fallas geológicas	No existen fallas geológicas	NO
Características del suelo	Seco	NO
OBSERVACIONES:	<ul style="list-style-type: none"> <li>El terreno NO se encuentra afectado por tipo de riesgo visiblemente detectado en base al mapa de Plan de Uso y Gestión de Suelo (PUGS) del Cantón Chinchipe.</li> </ul>	

*Luis Roldán Cevallos*

*Recibido  
mier 11 de dic:  
9:40.*

Dir.: Barrio Central, calle 12 de Febrero s/n y Orellana

Telf.: (07) 2 308 029 / 2308239

E-mail: gobiernoautonomod.chinchipe@gadchinchipe.gob.ec

Zumba - Cantón Chinchipe - Prov. de Zamora Chinchipe

EMPLAZAMIENTO GENERAL DEL PREDIO



SOPORTE FOTOGRÁFICO

ISIMANCHI

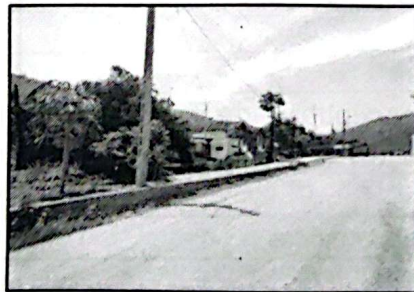

La presente certificación en base a la petición escrita de parte del interesado tendrá una validez de 30 días.

ELABORADOR POR:

Ing. July Núñez Rueda  
TÉCNICO DE GESTIÓN DE RIESGOS



**INFORME DE EVALUACIÓN DE RIESGOS Nro. 40**

UGR-GADMCC-2024- 036  
23 de diciembre de 2024

**INFORMACIÓN DEL PROPIETARIO**

NOMBRE	CÉDULA	DOMICILIO
GOMEZ GUEVARA EDGAR ANIBAL	1103591374	Barrio Reina del Cisne

**INFORMACIÓN DEL PREDIO**

PROVINCIA	CANTÓN	PARROQUIA
Zamora Chinchipe	Chinchipe	La Chonta
BARRIO	ÁREA	CLAVE CATASTRAL
Reina del Cisne	455.98 m <sup>2</sup>	s/n
COORDENADAS		
X	711221.86	
Y	9453052.04	

**AFECTACIONES DEL PREDIO**

AMENAZAS	DESCRIPCION	RIESGO
Pendiente	Escarpado hacia abajo en un 10%	NO
Deslizamientos y derrumbes	Fuera de zonas con deslizamientos y baja posibilidad de derrumbes	NO
Áreas Inundables	Se encuentra fuera de zonas inundables	NO
Riesgo a Erosión	Nulo	NO
Flujo de lodos o detritos	Fuera de zonas con flujo de lodos o detritos	NO
Zona Urbana/Rural	Es zona Urbana	NO
Fallas geológicas	No se detecta fallas geológicas	NO

**ELEMENTOS EXPUESTOS Y VULNERABLES**

En el predio en mención NO existen elementos expuestos que afecten al predio.

**CONCLUSIONES Y RECOMENDACIONES**

El terreno NO se encuentra afectado por tipo de riesgo visiblemente detectado en base al mapa de Plan de Uso y Gestión de Suelo (PUGS) del Cantón Chinchipe y en base a la inspección realizada.

El Presente informe consta como un requisito para la venta de terreno mostrenco.

Por consiguiente se recomienda continuar con el proceso.

GOBIERNO AUTÓNOMO DESCENTRALIZADO  
MUNICIPAL DEL CANTÓN CHINCHIPE  
**RECIBIDO**

Zumba a 24 de 12 del 2024

 13415  
DPTO. DE PLANIFICACIÓN URBANA  
ZUMBA - ECUADOR

Dir.: Barrio Central, calle 12 de Febrero sin y Orellana

Telf.: (07) 2 308 029 / 2308238

E-mail: gobiernoautonomodchinchipe@gadchinchipe.gob.ec

Zumba - Cantón Chinchipe - Prov. de Zamora Chinchipe

Escaneado con CamScanner



**SOPORTE FOTOGRAFICO**

**EL CISNE**

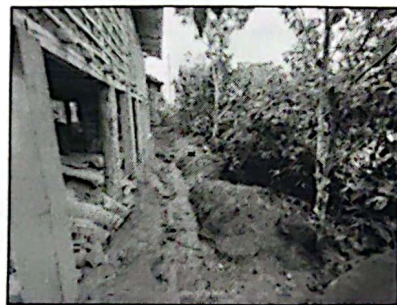

ELABORADOR POR:

Ing. July Núñez Rueda  
TÉCNICO DE GESTIÓN DE RIESGOS

