

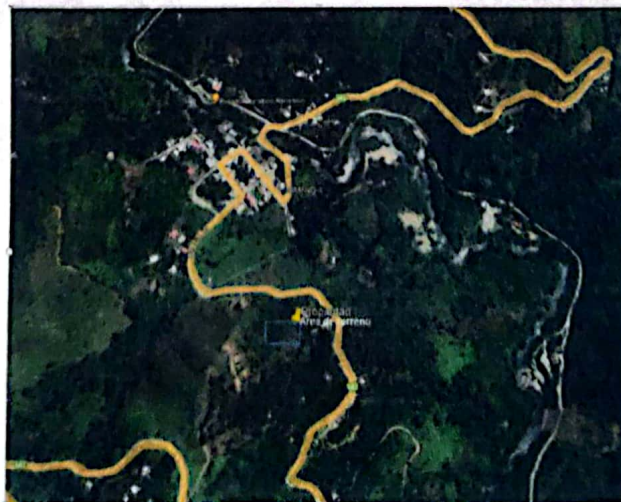

UNIDAD DE GESTIÓN DE RIESGOS ZONA RURAL
CERTIFICACIÓN DE AFECTACIÓN NRO. 012 UGR-GADMCC-2024

TIPO DE CERTIFICADO	NÚMERO	FECHA
Certificado de afectación del terreno	Nro. 012	2024/04/01 - UGR-GADMCC
INFORMACIÓN DEL SOLICITANTE		
NOMBRE	CÉDULA / RUC	DOMICILIO
ORTIZ CISNEROS LIVIA OLINDA	1100608437	Barrio Isimanchi
PROVINCIA	CANTÓN	PARROQUIA
ZAMORA CHINCHIPE	CHINCHIPE	Zumba
SECTOR	ÁREA	
Isimanchi	3.70 has	
COORDENADAS DEL PREDIO		
P01		
X	Y	
708622.288	9465498.667	
ANÁLISIS DE LA INFORMACIÓN OTORGADA POR EL INSTITUTO NACIONAL DE METEOROLOGÍA E HIDROLOGÍA (INAMHI), SECRETARÍA NACIONAL DE GESTIÓN DE RIESGOS (SNGR), EL MINISTERIO DE AGRICULTURA, GANADERÍA, ACUACULTURA Y PESAC (MAGAP) Y EL PLAN DE DESARROLLO Y ORDENAMIENTO TERRITORIAL DEL CANTÓN CHINCHIPE.		
CARACTERÍSTICAS DEL PREDIO	PORCENTAJE / DESCRIPCIÓN	AFECTA AL TERRENO
Topografía	Escarpe hacia abajo 10%.	NO
Áreas inundables	Nivel nulo de susceptibilidad a inundación	NO
Flujos de detritos	Sin flujo de detritos	NO
Riesgos a erosión	Deforestación	NO
Áreas protegidas	Fuera de áreas protegidas	NO
Zona urbana / rural	Zona rural	NO
Fallas geológicas	No existen fallas geológicas	NO
Características del suelo	Seco	NO
OBSERVACIONES:	Ninguna.	

EMPLAZAMIENTO GENERAL DEL PREDIO



Pecho Jp...

02-04-2024



SOPORTE FOTOGRÁFICO

BARRIO ISIMANCHI



La presente certificación en base a la petición escrita de parte del interesado tendrá una validez de 30 días.

ELABORADOR POR:

Ing. July Núñez Rueda
TÉCNICO DE GESTIÓN DE RIESGOS





INFORME DE EVALUACIÓN DE RIESGOS

UGR-GADMCCH-2024

09 de abril de 2024

INFORMACIÓN DEL PROPIETARIO

NOMBRE	CÉDULA	DOMICILIO
VILLACIS ABARCA NEL MARISOL	1103711279	Barrio San Gregorio

INFORMACIÓN DEL PREDIO

PROVINCIA	CANTÓN	PARROQUIA
Zamora Chinchipe	Chinchipe	Zumba
BARRIO	ÁREA	CLAVE CATASTRAL
Barrio Gregorio	270.00 m ²	s/n
LÍMITES:		
NORTE:	Lote 06	27 m.
SUR:	Lote 08	27 m.
ESTE:	Calle constitución	10 m.
OESTE:	Lote 15	10 m.
COORDENADAS		
X	706619.81	
Y	9461012.19	

AFECTACIONES DEL PREDIO

AMENAZAS	DESCRIPCION	RIESGO
Pendiente	Plana	NO
Deslizamientos y derrumbes	Fuera de zonas con deslizamientos y baja posibilidad de derrumbes	NO
Áreas Inundables	Se encuentra fuera de zonas inundables	NO
Riesgo a Erosión	Nulo	NO
Flujo de lodos o detritos	Fuera de zonas con flujo de lodos o detritos	NO
Zona Urbana/Rural	Es zona Urbana	NO
Fallas geológicas	No se detecta fallas geológicas	NO

ELEMENTOS EXPUESTOS Y VULNERABLES

En el predio en mención no existen elementos expuestos que afecten al predio.

CONCLUSIONES Y RECOMENDACIONES

El terreno **NO** se encuentra afectado por tipo de riesgo visiblemente detectado en base al mapa de Plan de Uso y Gestión de Suelo (PUGS) del Cantón Chinchipe y en base a la inspección realizada.

El Presente informe consta como un requisito para la venta de terreno mostrenco.
Por consiguiente se recomienda continuar con el proceso.



SOPORTE FOTOGRAFICO



ELABORADOR POR:

Ing. *Juliana Bueda*
TÉCNICO DE GESTIÓN DE RIESGOS

Dir.: Barrio Central, calle 12 de Febrero s/n y Orellana

Telf.: (07) 2 308 029 / 2303239

E-mail: gobiernoautonomodchinchipe@gadchinchipe.gob.ec

Zumba - Cantón Chinchipe - Prov. de Zamora Chinchipe

Escaneado con CamScanner



UNIDAD DE GESTIÓN DE RIESGOS ZONA RURAL
CERTIFICACIÓN DE AFECTACIÓN NRO. 013 UGR-GADMCCH-2024

TIPO DE CERTIFICADO	NÚMERO	FECHA
Certificado de afectación del terreno	Nro. 013	2024/04/09 - UGR-GADMCCH
INFORMACIÓN DEL SOLICITANTE		
NOMBRE	CÉDULA / RUC	DOMICILIO
SEGURO SOCIAL CAMPESINO ISIMANCHI	1760004650001	Barrio Isimanchi
PROVINCIA	CANTÓN	PARROQUIA
ZAMORA CHINCHIPE	CHINCHIPE	Zumba
SECTOR	ÁREA	CLAVE CATASTRAL
Isimanchi
COORDENADAS DEL PREDIO		
P01		
X	Y	
708332.89	9465890.308	
ANÁLISIS DE LA INFORMACIÓN OTORGADA POR EL INSTITUTO NACIONAL DE METEROLOGÍA E HIDROLOGÍA (INAMHI), SECRETARÍA NACIONAL DE GESTIÓN DE RIESGOS (SNGR), EL MINISTERIO DE AGRICULTURA, GANADERÍA, ACUACULTURA Y PESAC (MAGAP) Y EL PLAN DE DESARROLLO Y ORDENAMIENTO TERRITORIAL DEL CANTÓN CHINCHIPE.		
CARACTERÍSTICAS DEL PREDIO	PORCENTAJE / DESCRIPCIÓN	AFECTA AL TERRENO
Topografía	Escarpe hacia abajo 10%.	NO
Áreas inundables	Nivel nulo de susceptibilidad a inundación	NO
Flujos de detritos	Sin flujo de detritos	NO
Riesgos a erosión	Deforestación	NO
Áreas protegidas	Fuera de áreas protegidas	NO
Zona urbana / rural	Zona rural	NO
Fallas geológicas	No existen fallas geológicas	NO
Características del suelo	Seco	NO
OBSERVACIONES:	El terreno NO se encuentra afectado por tipo de riesgo visiblemente detectado en base al mapa de Plan de Uso y Gestión de Suelo (PUGS) del Cantón Chinchipe.	

EMPLAZAMIENTO GENERAL DEL PREDIO





SOPORTE FOTOGRÁFICO

SEGURO SOCIAL CAMPESINO ISIMANCHI

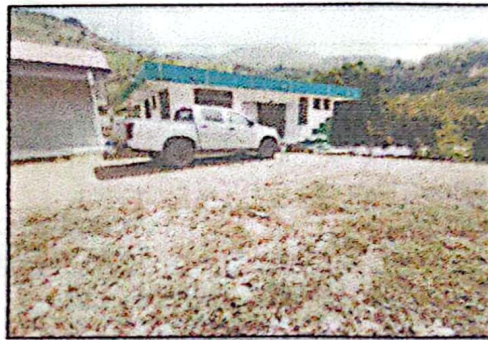
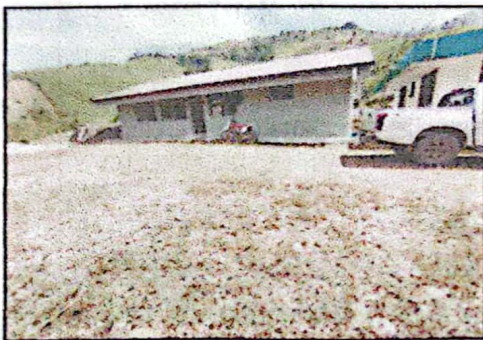
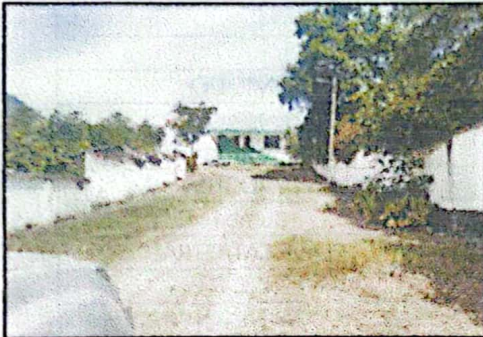

La presente certificación en base a la petición escrita de parte del interesado tendrá una validez de 30 días.

ELABORADOR POR:

Ing. July Núñez Rueda
TÉCNICO DE GESTIÓN DE RIESGOS



Recibido:

30-04-2024

Dir.: Barrio Central, calle 10 de Agosto s/n y Orellana

Teléfono: 07-27-27-27

E-mail: gobiernomunicipalchinchipe@gadchinchipe.gob.ec
Zumba - Cantón Chinchipe - Prov. de Zambra Chinchipe



UNIDAD DE GESTIÓN DE RIESGOS ZONA RURAL
CERTIFICACIÓN DE AFECTACIÓN NRO. 014 UGR-GADMCCH-2024

TIPO DE CERTIFICADO	NÚMERO	FECHA
Certificado de afectación del terreno	Nro. 014	2024/04/09 - UGR-GADMCCH
INFORMACIÓN DEL SOLICITANTE		
NOMBRE	CÉDULA / RUC	DOMICILIO
ALEJO GONZAGA MIRIAN IRENE	1150415683	Barrio: San Miguel de Lagunas
PROVINCIA	CANTÓN	PARROQUIA
ZAMORA CHINCHIPE	CHINCHIPE	ZUMBA
SECTOR	ÁREA	CLAVE CATASTRAL
San Miguel de Lagunas	18.1864 has	1902505101003288000
COORDENADAS DEL PREDIO		
P01		
X	Y	
705620.92	9471409.41	
ANÁLISIS DE LA INFORMACIÓN OTORGADA POR EL INSTITUTO NACIONAL DE METEOROLOGÍA E HIDROLOGÍA (INAMHI), SECRETARIA NACIONAL DE GESTIÓN DE RIESGOS (SNGR), EL MINISTERIO DE AGRICULTURA, GANADERÍA, ACUACULTURA Y PESCA (MAGAP) Y EL PLAN DE DESARROLLO Y ORDENAMIENTO TERRITORIAL DEL CANTÓN CHINCHIPE.		
CARACTERÍSTICAS DEL PREDIO	PORCENTAJE / DESCRIPCIÓN	AFECTA AL TERRENO
Topografía	Pendiente	NO
Áreas inundables	Nivel nulo de susceptibilidad a inundación	NO
Flujos de detritos	Sin flujo de detritos	NO
Riesgos a erosión	Deforestación	NO
Áreas protegidas	Fuera de áreas protegidas	NO
Zona urbana / rural	Zona rural	NO
Fallas geológicas	No existen fallas geológicas	NO
Características del suelo	Seco	NO
OBSERVACIONES:	<ul style="list-style-type: none"> • Se recomienda en caso de construcción de vivienda conservar los márgenes de protección de las vías • En caso de construcción de vivienda se recomienda seguir las normas técnicas y legales de construcción. • El terreno NO se encuentra afectado por tipo de riesgo visiblemente detectado en base al mapa de Plan de Uso y Gestión de Suelo (PUGS) del Cantón Chinchipe. 	

Recibido
11-04-2024
J. J. J.

Dir.: Barrio Central, calle 12 de Febrero s/n y Orellana

Telf.: (07) 2 308 023 / 2308239

E-mail: gobiernos autonomo@chinchipe.gadchinchipe.gob.ec

Zumba - Cantón Chinchipe - Prov. de Zamora Chinchipe



EMPLAZAMIENTO GENERAL DEL PREDIO

San Miguel de Lagunas



SOPORTE FOTOGRÁFICO

SAN MIGUEL DE LAGUNAS



La presente certificación en base a la petición escrita de parte del interesado tendrá una validez de 30 días.

ELABORADOR POR:

Ing. July Núñez Rueda

TÉCNICO DE GESTIÓN DE RIESGOS



Dir.: Barrio Central, calle 12 de Febrero s/n y Orellana

Telf.: (07) 2 308 029 / 2308239

E-mail: gobiernoautonomod.chinchipe@gadchinchipe.gob.ec

Zumba - Cantón Chinchipe - Prov. de Zamora Chinchipe

Escaneado con CamScanner



UNIDAD DE GESTIÓN DE RIESGOS ZONA RURAL
CERTIFICACIÓN DE AFECTACIÓN NRO. 016 UGR-GADMCCH-2024

TIPO DE CERTIFICADO	NÚMERO	FECHA
Certificado de afectación del terreno	Nro. 016	2024/04/10 - UGR-GADMCCH
INFORMACIÓN DEL SOLICITANTE		
NOMBRE	CÉDULA / RUC	DOMICILIO
JAPON ORTIZ NATALIA ELIZABTEH	1105216293	Barrio: Isimanchi
PROVINCIA	CANTÓN	PARROQUIA
ZAMORA CHINCHIPE	CHINCHIPE	ZUMBA
SECTOR	ÁREA	CLAVE CATASTRAL
Barrio: Isimanchi	0.7246 Has	1902505101001149000
COORDENADAS DEL PREDIO		
P01		
X	Y	
708814.056	9465514.75	
ANÁLISIS DE LA INFORMACIÓN OTORGADA POR EL INSTITUTO NACIONAL DE METEROLOGÍA E HIDROLOGÍA (INAMHI), SECRETARIA NACIONAL DE GESTIÓN DE RIESGOS (SNGR), EL MINISTERIO DE AGRICULTURA, GANADERÍA, ACUACULTURA Y PESCA (MAGAP) Y EL PLAN DE DESARROLLO Y ORDENAMIENTO TERRITORIAL DEL CANTÓN CHINCHIPE.		
CARASTERÍSTICAS DEL PREDIO	PORCENTAJE / DESCRIPCIÓN	AFECTA AL TERRENO
Topografía	Pendiente	NO
Áreas inundables	Nivel nulo de susceptibilidad a inundación	NO
Flujos de detritos	Sin flujo de detritos	NO
Riesgos a erosión	Deforestación	NO
Áreas protegidas	Fuera de áreas protegidas	NO
Zona urbana / rural	Zona rural	NO
Fallas geológicas	No existen fallas geológicas	NO
Características del suelo	Seco	NO
OBSERVACIONES:	<ul style="list-style-type: none"> • En caso de construcción de vivienda se recomienda seguir las normas técnicas y legales de construcción. • El terreno NO se encuentra afectado por tipo de riesgo visiblemente detectado en base al mapa de Plan de Uso y Gestión de Suelo (PUGS) del Cantón Chinchipe. 	



Red: Natalia Japoni
15-04-24



EMPLAZAMIENTO GENERAL DEL PREDIO



(ERR)

SOPORTE FOTOGRÁFICO

ISIMANCHI

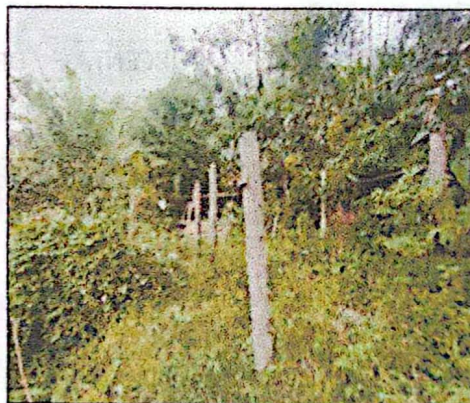
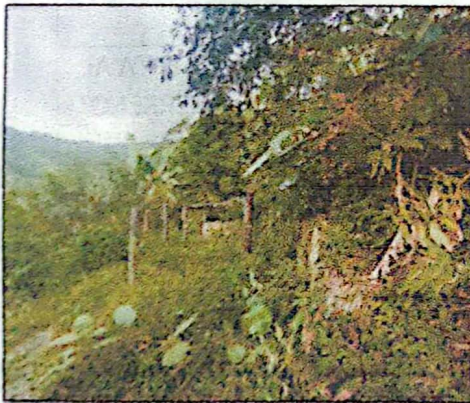

rect
al

La presente certificación en base a la petición escrita de parte del interesado tendrá una validez de 30 días.

ELABORADOR POR:

Ing. July Núñez Rueda

TÉCNICO DE GESTIÓN DE RIESGOS



UNIDAD DE GESTIÓN DE RIESGOS ZONA RURAL
CERTIFICACIÓN DE AFECTACIÓN NRO. 019 UGR-GADMCCH-2024

TIPO DE CERTIFICADO	NÚMERO	FECHA
Certificado de afectación del terreno	Nro. 019	2024/04/12 - UGR-GADMCCH
INFORMACIÓN DEL SOLICITANTE		
NOMBRE	CÉDULA / RUC	DOMICILIO
Rodríguez Merino Ana María	1950106987	Barrio: Belén
PROVINCIA	CANTÓN	PARROQUIA
ZAMORA CHINCHIPE	CHINCHIPE	ZUMBA
SECTOR	ÁREA	CLAVE CATASTRAL
Barrio: Salapaca	8.7816 m2	1902505101002736000
COORDENADAS DEL PREDIO		
P01		
X	Y	
705990.49	9462412.86	
ANÁLISIS DE LA INFORMACIÓN OTORGADA POR EL INSTITUTO NACIONAL DE METEOROLOGÍA E HIDROLOGÍA (INAMHI), SECRETARÍA NACIONAL DE GESTIÓN DE RIESGOS (SNGR), EL MINISTERIO DE AGRICULTURA, GANADERÍA, ACUACULTURA Y PESCA (MAGAP) Y EL PLAN DE DESARROLLO Y ORDENAMIENTO TERRITORIAL DEL CANTÓN CHINCHIPE.		
CARACTERÍSTICAS DEL PREDIO	PORCENTAJE / DESCRIPCIÓN	AFECTA AL TERRENO
Topografía	Escarpado hacia abajo en un 30%	NO
Áreas inundables	Nivel nulo de susceptibilidad a inundación	NO
Flujos de detritos	Sin flujo de detritos	NO
Riesgos a erosión	Deforestación	NO
Áreas protegidas	Fuera de áreas protegidas	NO
Zona urbana / rural	Zona rural	NO
Fallas geológicas	No existen fallas geológicas	NO
Características del suelo	Seco	NO
OBSERVACIONES:	<ul style="list-style-type: none"> • En caso de construcción de vivienda se recomienda seguir las normas técnicas y legales de construcción. • El terreno NO se encuentra afectado por tipo de riesgo visiblemente detectado en base al mapa de Plan de Uso y Gestión de Suelo (PUGS) del Cantón Chinchipe. 	

Andronia
15-04-24



EMPLAZAMIENTO GENERAL DEL PREDIO



SOPORTE FOTOGRÁFICO

SALAPACA

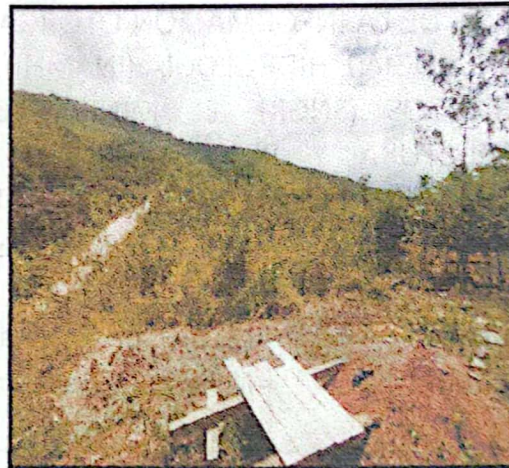
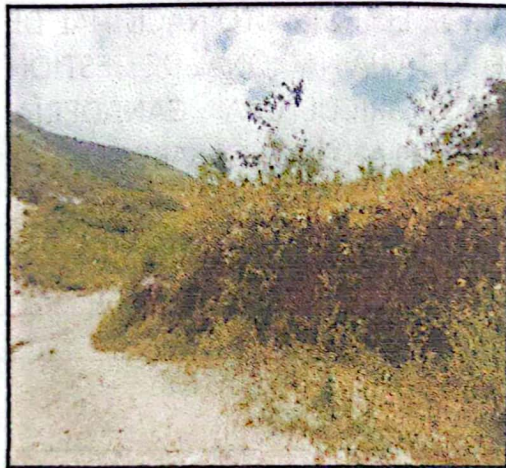

La presente certificación en base a la petición escrita de parte del interesado tendrá una validez de 30 días.

ELABORADOR POR:

Ing. July Núñez Rueda

TÉCNICO DE GESTIÓN DE RIESGOS





UNIDAD DE GESTIÓN DE RIESGOS ZONA RURAL
CERTIFICACIÓN DE AFECTACIÓN NRO. 020 UGR-GADMCCH-2024

TIPO DE CERTIFICADO	NÚMERO	FECHA
Certificado de afectación del terreno	Nro. 020	2024/04/26 - UGR-GADMCCH
INFORMACIÓN DEL SOLICITANTE		
NOMBRE	CÉDULA / RUC	DOMICILIO
ALVERCA ABAD JOSE ROGELIO	1104317068	Barrio: Los Rubíes
PROVINCIA	CANTÓN	PARROQUIA
ZAMORA CHINCHIPE	CHINCHIPE	ZUMBA
SECTOR	ÁREA	CLAVE CATASTRAL
Barrio: Los Rubíes	0.0270 has	1902505101003667000
COORDENADAS DEL PREDIO		
P01		
X	Y	
696761.15	9463193.14	
ANÁLISIS DE LA INFORMACIÓN OTORGADA POR EL INSTITUTO NACIONAL DE METEOROLOGÍA E HIDROLOGÍA (INAMHI), SECRETARIA NACIONAL DE GESTIÓN DE RIESGOS (SNGR), EL MINISTERIO DE AGRICULTURA, GANADERÍA, ACUACULTURA Y PESCA (MAGAP) Y EL PLAN DE DESARROLLO Y ORDENAMIENTO TERRITORIAL DEL CANTÓN CHINCHIPE.		
CARACTERÍSTICAS DEL PREDIO	PORCENTAJE / DESCRIPCIÓN	AFECTA AL TERRENO
Topografía	Escarpado hacia abajo en un 10%	NO
Áreas inundables	Nivel nulo de susceptibilidad a inundación	NO
Flujos de detritos	Sin flujo de detritos	NO
Riesgos a erosión	Deforestación	NO
Áreas protegidas	Fuera de áreas protegidas	NO
Zona urbana / rural	Zona rural	NO
Fallas geológicas	No existen fallas geológicas	NO
Características del suelo	Seco	NO
OBSERVACIONES:	<ul style="list-style-type: none"> El terreno NO se encuentra afectado por tipo de riesgo visiblemente detectado en base al mapa de Plan de Uso y Gestión de Suelo (PUGS) del Cantón Chinchipe. 	

Mendieta Luis
26-04-2024



EMPLAZAMIENTO GENERAL DEL PREDIO



SOPORTE FOTOGRÁFICO

LOS RUBIES



La presente certificación en base a la petición escrita de parte del interesado tendrá una validez de 30 días.

ELABORADOR POR:

Ing. July Núñez Rueda

TÉCNICO DE GESTIÓN DE RIESGO



Dir.: Barrio Central, calle 12 de Febrero s/n y Orellana

Tel.: (07) 2 308 029 / 2308239

E-mail: gobiernoautonomod.chinchipe@gadchinchipe.gob.ec

Zumba - Cantón Chinchipe - Prov. de Zamora Chinchipe



UNIDAD DE GESTIÓN DE RIESGOS ZONA RURAL
CERTIFICACIÓN DE AFECTACIÓN NRO. 021 UGR-GADMCCH-2024

TIPO DE CERTIFICADO	NÚMERO	FECHA
Certificado de afectación del terreno	Nro. 021	2024/04/09 - UGR-GADMCCH
INFORMACIÓN DEL SOLICITANTE		
NOMBRE	CÉDULA / RUC	DOMICILIO
SEGURO SOCIAL CAMPESINO ISIMANCHI	1760004650001	Barrio El Tablón
PROVINCIA	CANTÓN	PARROQUIA
ZAMORA CHINCHIPE	CHINCHIPE	Zumba
SECTOR	ÁREA	CLAVE CATASTRAL
El Tablón
COORDENADAS DEL PREDIO		
P01		
X	Y	
709404.01	9458744.63	
ANÁLISIS DE LA INFORMACIÓN OTORGADA POR EL INSTITUTO NACIONAL DE METEOROLOGÍA E HIDROLOGÍA (INAMHI), SECRETARÍA NACIONAL DE GESTIÓN DE RIESGOS (SNGR), EL MINISTERIO DE AGRICULTURA, GANADERÍA, ACUACULTURA Y PESAC (MAGAP) Y EL PLAN DE DESARROLLO Y ORDENAMIENTO TERRITORIAL DEL CANTÓN CHINCHIPE.		
CARACTERÍSTICAS DEL PREDIO	PORCENTAJE / DESCRIPCIÓN	AFECTA AL TERRENO
Topografía	Plana	NO
Áreas inundables	Nivel nulo de susceptibilidad a inundación	NO
Flujos de detritos	Sin flujo de detritos	NO
Riesgos a erosión	Deforestación	NO
Áreas protegidas	Fuera de áreas protegidas	NO
Zona urbana / rural	Zona rural	NO
Fallas geológicas	No existen fallas geológicas	NO
Características del suelo	Seco	NO
OBSERVACIONES:	El terreno NO se encuentra afectado por tipo de riesgo visiblemente detectado en base al mapa de Plan de Uso y Gestión de Suelo (PUGS) del Cantón Chinchipe.	

EMPLAZAMIENTO GENERAL DEL PREDIO

SEGURO SOCIAL CAMPESINO EL TABLÓN

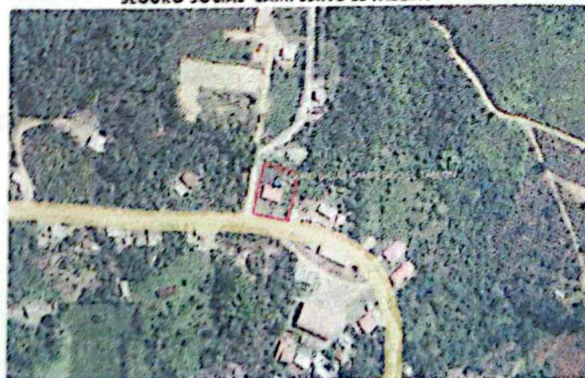

ELABORADOR POR:

[Signature]

Ing. Joly Núñez Rueda

TÉCNICO DE GESTIÓN DE RIESGOS



Dir.: Barrio Central, calle 12 de Febrero s/n y Orefana

Tel.: (07) 2 500 024 / 2 500 020

E-mail: gobierno.autonomo.chinchipe@gadlchinchipe.gob.ec

Zumba - Cantón Chinchipe - Prov. de Zamora Chinchipe